

Cifras y Datos

SINIESTRALIDAD LABORAL

ENERO A DICIEMBRE

2009



AVANCE ESTADISTICO DE
ACCIDENTES DE TRABAJO
FUENTE: Ministerio de Trabajo e Inmigración

Asociación de Mutuas de Accidentes de Trabajo y Enfermedades Profesionales de la Seguridad Social

AVANCE ESTADÍSTICO DE ACCIDENTES DE TRABAJO

TOTAL SISTEMA ENERO-DICIEMBRE 2009

INDICE

CUADROS

- Accidentes de Trabajo y Enfermedades Profesionales. Enero-Diciembre 2009	Pag. 1
- Accidentes de Trabajo con baja por gravedad por CNAE 2009. Enero 2009	Pag. 2
- Accidentes de Trabajo con baja por gravedad por CNAE 2009. Febrero 2009	Pag. 4
- Accidentes de Trabajo con baja por gravedad por CNAE 2009. Marzo 2009	Pag. 6
- Accidentes de Trabajo con baja por gravedad por CNAE 2009. Abril 2009	Pag. 8
- Accidentes de Trabajo con baja por gravedad por CNAE 2009. Mayo 2009	Pag. 10
- Accidentes de Trabajo con baja por gravedad por CNAE 2009. Junio 2009	Pag. 12
- Accidentes de Trabajo con baja por gravedad por CNAE 2009. Julio 2009	Pag. 14
- Accidentes de Trabajo con baja por gravedad por CNAE 2009. Agosto 2009	Pag. 16
- Accidentes de Trabajo con baja por gravedad por CNAE 2009. Septiembre 2009	Pag. 18
- Accidentes de Trabajo con baja por gravedad por CNAE 2009. Octubre 2009	Pag. 20
- Accidentes de Trabajo con baja por gravedad por CNAE 2009. Noviembre 2009	Pag. 22
- Accidentes de Trabajo con baja por gravedad por CNAE 2009. Diciembre 2009	Pag. 24
- Accidentes de Trabajo con baja por gravedad por CNAE 2009. Enero-Diciembre 2009	Pag. 26
- Accidentes de Trabajo con baja por prov. y CC.AA. Enero 2009	Pag. 28
- Accidentes de Trabajo con baja por prov. y CC.AA. Febrero 2009	Pag. 29
- Accidentes de Trabajo con baja por prov. y CC.AA. Marzo 2009	Pag. 30
- Accidentes de Trabajo con baja por prov. y CC.AA. Abril 2009	Pag. 31
- Accidentes de Trabajo con baja por prov. y CC.AA. Mayo 2009	Pag. 32
- Accidentes de Trabajo con baja por prov. y CC.AA. Junio 2009	Pag. 33
- Accidentes de Trabajo con baja por prov. y CC.AA. Julio 2009	Pag. 34
- Accidentes de Trabajo con baja por prov. y CC.AA. Agosto 2009	Pag. 35
- Accidentes de Trabajo con baja por prov. y CC.AA. Septiembre 2009	Pag. 36
- Accidentes de Trabajo con baja por prov. y CC.AA. Octubre 2009	Pag. 37
- Accidentes de Trabajo con baja por prov. y CC.AA. Noviembre 2009	Pag. 38
- Accidentes de Trabajo con baja por prov. y CC.AA. Diciembre 2009	Pag. 39
- Accidentes de Trabajo con baja por prov. y CC.AA. Enero-Diciembre 2009	Pag. 40
- Accidentes de Trabajo IN ITINERE por prov. y CC.AA. Enero 2009	Pag. 41
- Accidentes de Trabajo IN ITINERE por prov. y CC.AA. Febrero 2009	Pag. 42
- Accidentes de Trabajo IN ITINERE por prov. y CC.AA. Marzo 2009	Pag. 43
- Accidentes de Trabajo IN ITINERE por prov. y CC.AA. Abril 2009	Pag. 44
- Accidentes de Trabajo IN ITINERE por prov. y CC.AA. Mayo 2009	Pag. 45
- Accidentes de Trabajo IN ITINERE por prov. y CC.AA. Junio 2009	Pag. 46
- Accidentes de Trabajo IN ITINERE por prov. y CC.AA. Julio 2009	Pag. 47
- Accidentes de Trabajo IN ITINERE por prov. y CC.AA. Agosto 2009	Pag. 48
- Accidentes de Trabajo IN ITINERE por prov. y CC.AA. Septiembre 2009	Pag. 49
- Accidentes de Trabajo IN ITINERE por prov. y CC.AA. Octubre 2009	Pag. 50
- Accidentes de Trabajo IN ITINERE por prov. y CC.AA. Noviembre 2009	Pag. 51
- Accidentes de Trabajo IN ITINERE por prov. y CC.AA. Diciembre 2009	Pag. 52
- Accidentes de Trabajo IN ITINERE por prov. y CC.AA. Enero-Diciembre 2009	Pag. 53

GRÁFICAS

- Accidentes en jornada de trabajo con baja. Evolución mensual. 2005-2009	Pag. 54
- Accidentes mortales en jornada de trabajo. Evolución mensual. 2005-2009	Pag. 55
- Distribución % de los Accidentes de Trabajo con baja por CC.AA. Enero-Diciembre 2009	Pag. 56

ACCIDENTES DE TRABAJO Y ENFERMEDADES PROFESIONALES ENERO-DICIEMBRE

VALOR ABSOLUTO		VARIACIÓN SOBRE EL MISMO PERIODO DEL AÑO ANTERIOR	
		VARIACIÓN ABSOLUTA	VARIACIÓN PORCENTUAL
2008	2009	2009	2009

TOTAL ACCIDENTES	1.713.191	1.456.777	-256.414	-14,97
-------------------------	------------------	------------------	-----------------	---------------

ACCIDENTES CON BAJA	895.679	681.950	-213.729	-23,86
----------------------------	----------------	----------------	-----------------	---------------

EN JORNADA DE TRABAJO	804.959	605.073	-199.886	-24,83
------------------------------	----------------	----------------	-----------------	---------------

LEVES	797.257	599.368	-197.889	-24,82
-------	---------	---------	----------	--------

GRAVES	6.892	5.073	-1.819	-26,39
--------	-------	-------	--------	--------

MORTALES	810	632	-178	-21,98
----------	-----	-----	------	--------

IN ITINERE	90.720	76.877	-13.843	-15,26
-------------------	---------------	---------------	----------------	---------------

LEVES	88.857	75.403	-13.454	-15,14
-------	--------	--------	---------	--------

GRAVES	1.608	1.280	-328	-20,40
--------	-------	-------	------	--------

MORTALES	255	194	-61	-23,92
----------	-----	-----	-----	--------

ACCIDENTES SIN BAJA	817.512	774.827	-42.685	-5,22
----------------------------	----------------	----------------	----------------	--------------

ENFERMEDADES PROFESIONALES	18.700	16.850	-1.850	-9,89
-----------------------------------	---------------	---------------	---------------	--------------

CON BAJA	11.926	9.803	-2.123	-17,80
----------	--------	-------	--------	--------

SIN BAJA	6.774	7.047	273	4,03
----------	-------	-------	-----	------

NOTA: La información de 2008 corresponde a los datos publicados por el MTIN a diciembre de 2009. Estos datos difieren de los previamente publicados en el mismo periodo de 2008.

**ACCIDENTES EN JORNADA DE TRABAJO CON BAJA POR CNAE 2009
ENERO 2009**

		Leves	Graves	Mortales	Total
TOTAL.....		47.257	419	49	47.725
AGRARIO.....		2.619	48	5	2.672
NO AGRARIO.....		44.638	371	44	45.053
INDUSTRIA		11.238	88	4	11.330
CONSTRUCCIÓN		7.505	85	9	7.599
SERVICIOS		25.895	198	31	26.124
ID CNAE	CNAE				
01	Agricultura, ganadería, caza y servicios relacionados con las mismas	2.134	39	3	2.176
02	Silvicultura y explotación forestal	260	1	1	262
03	Pesca y acuicultura	225	8	1	234
05	Extracción de antracita, hulla y lignito	144	0	0	144
06	Extracción de crudo de petróleo y gas natural	2	0	0	2
07	Extracción de minerales metálicos	11	0	0	11
08	Otras industrias extractivas	137	3	1	141
09	Actividades de apoyo a las industrias extractivas	10	0	0	10
10	Industria de la alimentación	1.708	6	1	1.715
11	Fabricación de bebidas	180	1	0	181
12	Industria del tabaco	11	0	0	11
13	Industria textil	179	2	0	181
14	Confección de prendas de vestir	94	1	0	95
15	Industria del cuero y del calzado	221	1	0	222
16	Industria de la madera y del corcho, excepto muebles; cestería y espartería	450	3	0	453
17	Industria del papel	188	3	0	191
18	Artes gráficas y reproducción de soportes grabados: impresión, encuadernación	250	3	0	253
19	Coquerías y refino de petróleo	7	0	0	7
20	Industria química	365	5	0	370
21	Fabricación de productos farmacéuticos	106	0	0	106
22	Fabricación de productos de caucho y plásticos	415	4	0	419
23	Fabricación de otros productos minerales no metálicos	560	8	0	568
24	Metalurgia; fabricación de productos de hierro, acero y ferroaleaciones	773	8	1	782
25	Fabricación de productos metálicos, excepto maquinaria y equipo	1.640	9	0	1.649
26	Fabricación de productos informáticos, electrónicos y ópticos	138	1	0	139
27	Fabricación de material y equipo eléctrico	364	2	0	366
28	Fabricación de maquinaria y equipo n.c.o.p.	663	5	1	669
29	Fabricación de vehículos de motor, remolques y semirremolques	462	4	0	466
30	Fabricación de otro material de transporte	346	2	0	348
31	Fabricación de muebles	305	3	0	308
32	Otras industrias manufactureras	243	2	0	245
33	Reparación e instalación de maquinaria y equipo	345	3	0	348
35	Suministro de energía eléctrica, gas, vapor y aire acondicionado	211	3	0	214
36	Captación, depuración y distribución de agua	117	1	0	118
37	Recogida y tratamiento de aguas residuales	26	0	0	26
38	Recogida, tratamiento y eliminación de residuos; valorización	524	4	0	528
39	Actividades de descontaminación y otros servicios de gestión de residuos	43	1	0	44
41	Construcción de edificios	3.730	46	3	3.779
42	Ingeniería civil	705	3	1	709
43	Actividades de construcción especializada	3.070	36	5	3.111
45	Venta y reparación de vehículos de motor y motocicletas	2.164	14	0	2.178
46	Comercio al por mayor e intermediarios del comercio, excepto de vehículos de motor y motocicletas	2.343	21	2	2.366
47	Comercio al por menor, excepto de vehículos de motor y motocicletas	2.879	11	2	2.892
49	Transporte terrestre y por tubería	1.608	22	9	1.639
50	Transporte marítimo y por vías navegables interiores	165	1	0	166
51	Transporte aéreo	261	0	1	262

**ACCIDENTES EN JORNADA DE TRABAJO CON BAJA POR CNAE 2009
ENERO 2009**

	Leves	Graves	Mortales	Total
TOTAL	47.257	419	49	47.725

AGRARIO	2.619	48	5	2.672
----------------------	-------	----	---	-------

NO AGRARIO	44.638	371	44	45.053
-------------------------	--------	-----	----	--------

INDUSTRIA	11.238	88	4	11.330
CONSTRUCCIÓN	7.505	85	9	7.599
SERVICIOS	25.895	198	31	26.124

ID CNAE	CNAE				
52	Almacenamiento y actividades anexas al transporte	1.297	7	3	1.307
53	Actividades postales y de correos	528	4	0	532
55	Servicios de alojamiento	1.048	3	0	1.051
56	Servicios de comidas y bebidas	1.875	7	0	1.882
58	Edición	41	0	0	41
59	Actividades cinematográficas, de video y de televisión, grabación de sonido y edición musical	32	0	0	32
60	Actividades de programación y emisión de radio y televisión	247	2	0	249
61	Telecomunicaciones	108	2	0	110
62	Programación, consultoría y otras actividades relacionadas con la informática	51	0	0	51
63	Servicios de información	76	0	0	76
64	Servicios financieros, excepto seguros y fondos de pensiones	142	0	0	142
65	Seguros, reaseguros y fondos de pensiones, excepto Seguridad Social obligatoria	58	2	0	60
66	Actividades auxiliares a los servicios financieros y a los seguros	17	0	0	17
68	Actividades inmobiliarias	88	1	1	90
69	Actividades jurídicas y de contabilidad	58	1	1	60
70	Actividades de las sedes centrales; actividades de consultoría de gestión empresarial	26	1	0	27
71	Servicios técnicos de arquitectura e ingeniería; ensayos y análisis técnicos	167	0	0	167
72	Investigación y desarrollo	41	0	0	41
73	Publicidad y estudios de mercado	76	2	0	78
74	Otras actividades profesionales, científicas y técnicas	125	0	0	125
75	Actividades veterinarias	17	0	0	17
77	Actividades de alquiler	218	2	0	220
78	Actividades relacionadas con el empleo	81	1	0	82
79	Actividades de agencias de viajes, operadores turísticos, servicios de reservas y otros relacionados	27	0	0	27
80	Actividades de seguridad e investigación	349	1	0	350
81	Servicios a edificios y actividades de jardinería	1.255	3	2	1.260
82	Actividades administrativas de oficina y otras actividades auxiliares a las empresas	271	2	1	274
84	Administración Pública y defensa; Seguridad Social obligatoria	2.569	30	5	2.604
85	Educación	1.172	10	1	1.183
86	Actividades sanitarias	1.351	21	0	1.372
87	Asistencia en establecimientos residenciales	706	3	0	709
88	Actividades de servicios sociales sin alojamiento	397	4	1	402
90	Actividades de creación, artísticas y espectáculos	260	1	0	261
91	Actividades de bibliotecas, archivos, museos y otras actividades culturales	29	0	0	29
92	Actividades de juegos de azar y apuestas	56	0	0	56
93	Actividades deportivas, recreativas y de entretenimiento	421	8	1	430
94	Actividades asociativas	158	2	1	161
95	Reparación de ordenadores, efectos personales y artículos de uso doméstico	92	1	0	93
96	Otros servicios personales	846	6	0	852
97	Actividades de los hogares como empleadores de personal doméstico	72	2	0	74
98	Actividades de los hogares como productores de bienes y servicios para uso propio	9	0	0	9
99	Actividades de organizaciones y organismos extraterritoriales	18	0	0	18

El acumulado mensual recibido por AMAT del MTIN recoge los accidentes según fecha de recepción de las Autoridades Laborales y Provinciales e incluye las regularizaciones tramitadas por dichas autoridades en Delta@, por lo que al facilitar esta estadística la diferencia entre acumulados mensuales recibidos cabe la posibilidad de obtener valores negativos.

**ACCIDENTES EN JORNADA DE TRABAJO CON BAJA POR CNAE 2009
FEBRERO 2009**

		Leves	Graves	Mortales	Total
TOTAL.....		50.119	492	49	50.660
AGRARIO.....		2.477	50	4	2.531
NO AGRARIO.....		47.642	442	45	48.129
INDUSTRIA		12.645	115	12	12.772
CONSTRUCCIÓN		9.339	121	18	9.478
SERVICIOS		25.658	206	15	25.879
ID CNAE	CNAE				
01	Agricultura, ganadería, caza y servicios relacionados con las mismas	1.971	31	2	2.004
02	Silvicultura y explotación forestal	309	7	2	318
03	Pesca y acuicultura	197	12	0	209
05	Extracción de antracita, hulla y lignito	266	1	0	267
06	Extracción de crudo de petróleo y gas natural	1	0	0	1
07	Extracción de minerales metálicos	12	0	1	13
08	Otras industrias extractivas	161	0	0	161
09	Actividades de apoyo a las industrias extractivas	7	0	0	7
10	Industria de la alimentación	1.797	26	0	1.823
11	Fabricación de bebidas	170	0	0	170
12	Industria del tabaco	9	0	0	9
13	Industria textil	211	1	0	212
14	Confección de prendas de vestir	90	1	0	91
15	Industria del cuero y del calzado	148	1	0	149
16	Industria de la madera y del corcho, excepto muebles; cestería y espartería	532	9	3	544
17	Industria del papel	242	3	1	246
18	Artes gráficas y reproducción de soportes grabados: impresión, encuadernación	307	4	0	311
19	Coquerías y refino de petróleo	9	1	0	10
20	Industria química	345	4	2	351
21	Fabricación de productos farmacéuticos	120	1	1	122
22	Fabricación de productos de caucho y plásticos	489	8	0	497
23	Fabricación de otros productos minerales no metálicos	690	9	1	700
24	Metalurgia; fabricación de productos de hierro, acero y ferroaleaciones	886	7	1	894
25	Fabricación de productos metálicos, excepto maquinaria y equipo	1.967	10	0	1.977
26	Fabricación de productos informáticos, electrónicos y ópticos	121	0	0	121
27	Fabricación de material y equipo eléctrico	369	1	0	370
28	Fabricación de maquinaria y equipo n.c.o.p.	774	1	0	775
29	Fabricación de vehículos de motor, remolques y semirremolques	506	3	0	509
30	Fabricación de otro material de transporte	450	4	0	454
31	Fabricación de muebles	406	7	0	413
32	Otras industrias manufactureras	224	1	0	225
33	Reparación e instalación de maquinaria y equipo	304	1	0	305
35	Suministro de energía eléctrica, gas, vapor y aire acondicionado	243	6	1	250
36	Captación, depuración y distribución de agua	157	1	0	158
37	Recogida y tratamiento de aguas residuales	23	1	0	24
38	Recogida, tratamiento y eliminación de residuos; valorización	591	3	1	595
39	Actividades de descontaminación y otros servicios de gestión de residuos	18	0	0	18
41	Construcción de edificios	4.465	65	10	4.540
42	Ingeniería civil	912	11	4	927
43	Actividades de construcción especializada	3.962	45	4	4.011
45	Venta y reparación de vehículos de motor y motocicletas	1.779	15	1	1.795
46	Comercio al por mayor e intermediarios del comercio, excepto de vehículos de motor y motocicletas	2.418	18	2	2.438
47	Comercio al por menor, excepto de vehículos de motor y motocicletas	3.059	18	3	3.080
49	Transporte terrestre y por tubería	1.667	25	1	1.693
50	Transporte marítimo y por vías navegables interiores	161	4	0	165
51	Transporte aéreo	193	2	0	195

**ACCIDENTES EN JORNADA DE TRABAJO CON BAJA POR CNAE 2009
FEBRERO 2009**

	Leves	Graves	Mortales	Total
TOTAL	50.119	492	49	50.660
AGRARIO	2.477	50	4	2.531
NO AGRARIO	47.642	442	45	48.129
INDUSTRIA	12.645	115	12	12.772
CONSTRUCCIÓN	9.339	121	18	9.478
SERVICIOS	25.658	206	15	25.879

ID CNAE	CNAE				
52	Almacenamiento y actividades anexas al transporte	917	5	0	922
53	Actividades postales y de correos	352	3	1	356
55	Servicios de alojamiento	831	6	0	837
56	Servicios de comidas y bebidas	1.960	9	1	1.970
58	Edición	51	1	0	52
59	Actividades cinematográficas, de video y de televisión, grabación de sonido y edición musical	43	0	0	43
60	Actividades de programación y emisión de radio y televisión	151	3	0	154
61	Telecomunicaciones	128	0	0	128
62	Programación, consultoría y otras actividades relacionadas con la informática	42	1	1	44
63	Servicios de información	36	0	0	36
64	Servicios financieros, excepto seguros y fondos de pensiones	176	2	0	178
65	Seguros, reaseguros y fondos de pensiones, excepto Seguridad Social obligatoria	50	0	1	51
66	Actividades auxiliares a los servicios financieros y a los seguros	13	0	0	13
68	Actividades inmobiliarias	93	3	0	96
69	Actividades jurídicas y de contabilidad	76	2	0	78
70	Actividades de las sedes centrales; actividades de consultoría de gestión empresarial	22	0	0	22
71	Servicios técnicos de arquitectura e ingeniería; ensayos y análisis técnicos	172	3	0	175
72	Investigación y desarrollo	55	1	0	56
73	Publicidad y estudios de mercado	66	0	0	66
74	Otras actividades profesionales, científicas y técnicas	115	1	0	116
75	Actividades veterinarias	16	0	0	16
77	Actividades de alquiler	251	4	0	255
78	Actividades relacionadas con el empleo	39	0	0	39
79	Actividades de agencias de viajes, operadores turísticos, servicios de reservas y otros relacionados	28	0	0	28
80	Actividades de seguridad e investigación	307	4	0	311
81	Servicios a edificios y actividades de jardinería	1.300	9	0	1.309
82	Actividades administrativas de oficina y otras actividades auxiliares a las empresas	269	3	0	272
84	Administración Pública y defensa; Seguridad Social obligatoria	3.026	21	3	3.050
85	Educación	943	7	0	950
86	Actividades sanitarias	1.706	14	1	1.721
87	Asistencia en establecimientos residenciales	770	3	0	773
88	Actividades de servicios sociales sin alojamiento	493	5	0	498
90	Actividades de creación, artísticas y espectáculos	183	2	0	185
91	Actividades de bibliotecas, archivos, museos y otras actividades culturales	51	0	0	51
92	Actividades de juegos de azar y apuestas	45	0	0	45
93	Actividades deportivas, recreativas y de entretenimiento	417	3	-1	419
94	Actividades asociativas	162	0	0	162
95	Reparación de ordenadores, efectos personales y artículos de uso doméstico	119	1	1	121
96	Otros servicios personales	803	5	0	808
97	Actividades de los hogares como empleadores de personal doméstico	70	3	0	73
98	Actividades de los hogares como productores de bienes y servicios para uso propio	11	0	0	11
99	Actividades de organizaciones y organismos extraterritoriales	23	0	0	23

El acumulado mensual recibido por AMAT del MTIN recoge los accidentes según fecha de recepción de las Autoridades Laborales y Provinciales e incluye las regularizaciones tramitadas por dichas autoridades en Delta@, por lo que al facilitar esta estadística la diferencia entre acumulados mensuales recibidos cabe la posibilidad de obtener valores negativos.

**ACCIDENTES EN JORNADA DE TRABAJO CON BAJA POR CNAE 2009
MARZO 2009**

		Leves	Graves	Mortales	Total
TOTAL.....		47.130	431	47	47.608
AGRARIO.....		2.418	40	7	2.465
NO AGRARIO.....		44.712	391	40	45.143
INDUSTRIA		11.354	109	10	11.473
CONSTRUCCIÓN		8.909	127	12	9.048
SERVICIOS		24.449	155	18	24.622
ID CNAE	CNAE				
01	Agricultura, ganadería, caza y servicios relacionados con las mismas	1.851	29	4	1.884
02	Silvicultura y explotación forestal	327	3	1	331
03	Pesca y acuicultura	240	8	2	250
05	Extracción de antracita, hulla y lignito	274	4	1	279
06	Extracción de crudo de petróleo y gas natural	1	0	0	1
07	Extracción de minerales metálicos	7	0	0	7
08	Otras industrias extractivas	138	8	0	146
09	Actividades de apoyo a las industrias extractivas	5	0	0	5
10	Industria de la alimentación	1.589	14	0	1.603
11	Fabricación de bebidas	178	2	0	180
12	Industria del tabaco	12	0	0	12
13	Industria textil	161	4	0	165
14	Confección de prendas de vestir	75	0	0	75
15	Industria del cuero y del calzado	176	2	0	178
16	Industria de la madera y del corcho, excepto muebles; cestería y espartería	447	6	0	453
17	Industria del papel	185	1	0	186
18	Artes gráficas y reproducción de soportes grabados: impresión, encuadernación	289	0	0	289
19	Coquerías y refino de petróleo	10	0	0	10
20	Industria química	308	4	1	313
21	Fabricación de productos farmacéuticos	82	0	0	82
22	Fabricación de productos de caucho y plásticos	457	5	0	462
23	Fabricación de otros productos minerales no metálicos	664	9	2	675
24	Metalurgia; fabricación de productos de hierro, acero y ferroaleaciones	695	7	2	704
25	Fabricación de productos metálicos, excepto maquinaria y equipo	1.793	15	1	1.809
26	Fabricación de productos informáticos, electrónicos y ópticos	90	1	0	91
27	Fabricación de material y equipo eléctrico	257	3	0	260
28	Fabricación de maquinaria y equipo n.c.o.p.	656	4	1	661
29	Fabricación de vehículos de motor, remolques y semirremolques	471	1	0	472
30	Fabricación de otro material de transporte	470	1	1	472
31	Fabricación de muebles	331	9	0	340
32	Otras industrias manufactureras	188	2	0	190
33	Reparación e instalación de maquinaria y equipo	321	3	0	324
35	Suministro de energía eléctrica, gas, vapor y aire acondicionado	243	2	1	246
36	Captación, depuración y distribución de agua	162	1	0	163
37	Recogida y tratamiento de aguas residuales	21	0	0	21
38	Recogida, tratamiento y eliminación de residuos; valorización	572	1	0	573
39	Actividades de descontaminación y otros servicios de gestión de residuos	26	0	0	26
41	Construcción de edificios	4.132	63	8	4.203
42	Ingeniería civil	903	11	3	917
43	Actividades de construcción especializada	3.874	53	1	3.928
45	Venta y reparación de vehículos de motor y motocicletas	1.541	5	1	1.547
46	Comercio al por mayor e intermediarios del comercio, excepto de vehículos de motor y motocicletas	2.314	15	2	2.331
47	Comercio al por menor, excepto de vehículos de motor y motocicletas	3.105	7	0	3.112
49	Transporte terrestre y por tubería	1.649	20	6	1.675
50	Transporte marítimo y por vías navegables interiores	127	1	0	128
51	Transporte aéreo	202	1	0	203

**ACCIDENTES EN JORNADA DE TRABAJO CON BAJA POR CNAE 2009
MARZO 2009**

	Leves	Graves	Mortales	Total
TOTAL	47.130	431	47	47.608

AGRARIO	2.418	40	7	2.465
----------------------	-------	----	---	-------

NO AGRARIO	44.712	391	40	45.143
-------------------------	--------	-----	----	--------

INDUSTRIA	11.354	109	10	11.473
CONSTRUCCIÓN	8.909	127	12	9.048
SERVICIOS	24.449	155	18	24.622

ID CNAE	CNAE				
52	Almacenamiento y actividades anexas al transporte	827	6	0	833
53	Actividades postales y de correos	356	0	0	356
55	Servicios de alojamiento	907	2	0	909
56	Servicios de comidas y bebidas	1.906	6	0	1.912
58	Edición	36	1	0	37
59	Actividades cinematográficas, de video y de televisión, grabación de sonido y edición musical	39	1	0	40
60	Actividades de programación y emisión de radio y televisión	86	3	0	89
61	Telecomunicaciones	133	0	0	133
62	Programación, consultoría y otras actividades relacionadas con la informática	47	0	0	47
63	Servicios de información	28	0	0	28
64	Servicios financieros, excepto seguros y fondos de pensiones	173	3	0	176
65	Seguros, reaseguros y fondos de pensiones, excepto Seguridad Social obligatoria	42	0	0	42
66	Actividades auxiliares a los servicios financieros y a los seguros	14	0	0	14
68	Actividades inmobiliarias	102	2	0	104
69	Actividades jurídicas y de contabilidad	64	1	0	65
70	Actividades de las sedes centrales; actividades de consultoría de gestión empresarial	33	0	0	33
71	Servicios técnicos de arquitectura e ingeniería; ensayos y análisis técnicos	191	2	1	194
72	Investigación y desarrollo	45	0	0	45
73	Publicidad y estudios de mercado	71	0	0	71
74	Otras actividades profesionales, científicas y técnicas	87	0	0	87
75	Actividades veterinarias	22	0	0	22
77	Actividades de alquiler	300	0	0	300
78	Actividades relacionadas con el empleo	34	0	0	34
79	Actividades de agencias de viajes, operadores turísticos, servicios de reservas y otros relacionados	29	1	0	30
80	Actividades de seguridad e investigación	271	2	1	274
81	Servicios a edificios y actividades de jardinería	1.252	7	1	1.260
82	Actividades administrativas de oficina y otras actividades auxiliares a las empresas	252	2	0	254
84	Administración Pública y defensa; Seguridad Social obligatoria	2.800	28	2	2.830
85	Educación	874	6	2	882
86	Actividades sanitarias	1.486	17	1	1.504
87	Asistencia en establecimientos residenciales	778	4	0	782
88	Actividades de servicios sociales sin alojamiento	512	0	0	512
90	Actividades de creación, artísticas y espectáculos	163	2	0	165
91	Actividades de bibliotecas, archivos, museos y otras actividades culturales	35	0	0	35
92	Actividades de juegos de azar y apuestas	37	0	0	37
93	Actividades deportivas, recreativas y de entretenimiento	465	4	0	469
94	Actividades asociativas	150	1	0	151
95	Reparación de ordenadores, efectos personales y artículos de uso doméstico	122	0	0	122
96	Otros servicios personales	653	4	1	658
97	Actividades de los hogares como empleadores de personal doméstico	72	1	0	73
98	Actividades de los hogares como productores de bienes y servicios para uso propio	5	0	0	5
99	Actividades de organizaciones y organismos extraterritoriales	12	0	0	12

El acumulado mensual recibido por AMAT del MTIN recoge los accidentes según fecha de recepción de las Autoridades Laborales y Provinciales e incluye las regularizaciones tramitadas por dichas autoridades en Delta@, por lo que al facilitar esta estadística la diferencia entre acumulados mensuales recibidos cabe la posibilidad de obtener valores negativos.

**ACCIDENTES EN JORNADA DE TRABAJO CON BAJA POR CNAE 2009
ABRIL 2009**

	Leves	Graves	Mortales	Total
TOTAL	46.150	401	42	46.593

AGRARIO	2.271	32	5	2.308
----------------------	-------	----	---	-------

NO AGRARIO	43.879	369	37	44.285
-------------------------	--------	-----	----	--------

INDUSTRIA	10.901	69	9	10.979
CONSTRUCCIÓN	8.551	121	7	8.679
SERVICIOS	24.427	179	21	24.627

ID CNAE	CNAE				
01	Agricultura, ganadería, caza y servicios relacionados con las mismas	1.705	22	2	1.729
02	Silvicultura y explotación forestal	319	3	2	324
03	Pesca y acuicultura	247	7	1	255
05	Extracción de antracita, hulla y lignito	333	0	0	333
06	Extracción de crudo de petróleo y gas natural	1	0	0	1
07	Extracción de minerales metálicos	8	0	0	8
08	Otras industrias extractivas	128	4	1	133
09	Actividades de apoyo a las industrias extractivas	3	0	0	3
10	Industria de la alimentación	1.588	10	3	1.601
11	Fabricación de bebidas	181	1	0	182
12	Industria del tabaco	12	0	0	12
13	Industria textil	168	1	0	169
14	Confección de prendas de vestir	55	0	0	55
15	Industria del cuero y del calzado	139	1	0	140
16	Industria de la madera y del corcho, excepto muebles; cestería y espartería	390	2	0	392
17	Industria del papel	171	1	0	172
18	Artes gráficas y reproducción de soportes grabados: impresión, encuadernación	272	1	0	273
19	Coquerías y refino de petróleo	12	0	0	12
20	Industria química	284	2	0	286
21	Fabricación de productos farmacéuticos	101	1	0	102
22	Fabricación de productos de caucho y plásticos	459	4	0	463
23	Fabricación de otros productos minerales no metálicos	620	4	4	628
24	Metalurgia; fabricación de productos de hierro, acero y ferroaleaciones	694	4	0	698
25	Fabricación de productos metálicos, excepto maquinaria y equipo	1.701	15	0	1.716
26	Fabricación de productos informáticos, electrónicos y ópticos	71	0	0	71
27	Fabricación de material y equipo eléctrico	282	0	0	282
28	Fabricación de maquinaria y equipo n.c.o.p.	595	4	0	599
29	Fabricación de vehículos de motor, remolques y semirremolques	462	3	0	465
30	Fabricación de otro material de transporte	500	2	0	502
31	Fabricación de muebles	329	2	0	331
32	Otras industrias manufactureras	178	1	0	179
33	Reparación e instalación de maquinaria y equipo	275	1	0	276
35	Suministro de energía eléctrica, gas, vapor y aire acondicionado	187	1	1	189
36	Captación, depuración y distribución de agua	123	1	0	124
37	Recogida y tratamiento de aguas residuales	14	0	0	14
38	Recogida, tratamiento y eliminación de residuos; valorización	559	3	0	562
39	Actividades de descontaminación y otros servicios de gestión de residuos	6	0	0	6
41	Construcción de edificios	3.956	63	3	4.022
42	Ingeniería civil	822	10	0	832
43	Actividades de construcción especializada	3.773	48	4	3.825
45	Venta y reparación de vehículos de motor y motocicletas	1.475	9	2	1.486
46	Comercio al por mayor e intermediarios del comercio, excepto de vehículos de motor y motocicletas	2.138	20	2	2.160
47	Comercio al por menor, excepto de vehículos de motor y motocicletas	3.035	9	1	3.045
49	Transporte terrestre y por tubería	1.587	22	7	1.616
50	Transporte marítimo y por vías navegables interiores	123	1	0	124
51	Transporte aéreo	213	0	0	213

**ACCIDENTES EN JORNADA DE TRABAJO CON BAJA POR CNAE 2009
ABRIL 2009**

	Leves	Graves	Mortales	Total
TOTAL	46.150	401	42	46.593

AGRARIO	2.271	32	5	2.308
----------------------	-------	----	---	-------

NO AGRARIO	43.879	369	37	44.285
-------------------------	--------	-----	----	--------

INDUSTRIA	10.901	69	9	10.979
CONSTRUCCIÓN	8.551	121	7	8.679
SERVICIOS	24.427	179	21	24.627

ID CNAE	CNAE				
52	Almacenamiento y actividades anexas al transporte	865	2	0	867
53	Actividades postales y de correos	350	1	0	351
55	Servicios de alojamiento	1.080	8	0	1.088
56	Servicios de comidas y bebidas	2.071	13	2	2.086
58	Edición	37	0	0	37
59	Actividades cinematográficas, de video y de televisión, grabación de sonido y edición musical	36	0	0	36
60	Actividades de programación y emisión de radio y televisión	92	2	0	94
61	Telecomunicaciones	113	2	0	115
62	Programación, consultoría y otras actividades relacionadas con la informática	48	0	-1	47
63	Servicios de información	34	0	0	34
64	Servicios financieros, excepto seguros y fondos de pensiones	186	3	1	190
65	Seguros, reaseguros y fondos de pensiones, excepto Seguridad Social obligatoria	40	1	0	41
66	Actividades auxiliares a los servicios financieros y a los seguros	22	0	0	22
68	Actividades inmobiliarias	85	0	0	85
69	Actividades jurídicas y de contabilidad	64	1	0	65
70	Actividades de las sedes centrales; actividades de consultoría de gestión empresarial	30	1	0	31
71	Servicios técnicos de arquitectura e ingeniería; ensayos y análisis técnicos	172	1	0	173
72	Investigación y desarrollo	40	1	0	41
73	Publicidad y estudios de mercado	79	0	0	79
74	Otras actividades profesionales, científicas y técnicas	93	0	1	94
75	Actividades veterinarias	14	0	0	14
77	Actividades de alquiler	267	2	1	270
78	Actividades relacionadas con el empleo	41	0	0	41
79	Actividades de agencias de viajes, operadores turísticos, servicios de reservas y otros relacionados	26	0	0	26
80	Actividades de seguridad e investigación	278	3	0	281
81	Servicios a edificios y actividades de jardinería	1.287	3	0	1.290
82	Actividades administrativas de oficina y otras actividades auxiliares a las empresas	223	0	0	223
84	Administración Pública y defensa; Seguridad Social obligatoria	2.867	23	2	2.892
85	Educación	684	13	0	697
86	Actividades sanitarias	1.588	20	0	1.608
87	Asistencia en establecimientos residenciales	841	2	0	843
88	Actividades de servicios sociales sin alojamiento	473	1	0	474
90	Actividades de creación, artísticas y espectáculos	138	0	1	139
91	Actividades de bibliotecas, archivos, museos y otras actividades culturales	33	0	0	33
92	Actividades de juegos de azar y apuestas	39	0	0	39
93	Actividades deportivas, recreativas y de entretenimiento	475	8	0	483
94	Actividades asociativas	158	2	0	160
95	Reparación de ordenadores, efectos personales y artículos de uso doméstico	110	0	1	111
96	Otros servicios personales	715	4	1	720
97	Actividades de los hogares como empleadores de personal doméstico	78	1	0	79
98	Actividades de los hogares como productores de bienes y servicios para uso propio	-25	0	0	-25
99	Actividades de organizaciones y organismos extraterritoriales	9	0	0	9

El acumulado mensual recibido por AMAT del MTIN recoge los accidentes según fecha de recepción de las Autoridades Laborales y Provinciales e incluye las regularizaciones tramitadas por dichas autoridades en Delta@, por lo que al facilitar esta estadística la diferencia entre acumulados mensuales recibidos cabe la posibilidad de obtener valores negativos.

**ACCIDENTES EN JORNADA DE TRABAJO CON BAJA POR CNAE 2009
MAYO 2009**

		Leves	Graves	Mortales	Total
TOTAL		52.931	404	54	53.389
AGRARIO		2.490	45	3	2.538
NO AGRARIO		50.441	359	51	50.851
INDUSTRIA		12.822	95	11	12.928
CONSTRUCCIÓN		10.029	101	17	10.147
SERVICIOS		27.590	163	23	27.776
ID CNAE	CNAE				
01	Agricultura, ganadería, caza y servicios relacionados con las mismas	1.886	28	3	1.917
02	Silvicultura y explotación forestal	341	9	0	350
03	Pesca y acuicultura	263	8	0	271
05	Extracción de antracita, hulla y lignito	295	10	0	305
06	Extracción de crudo de petróleo y gas natural	6	0	0	6
07	Extracción de minerales metálicos	18	0	0	18
08	Otras industrias extractivas	153	2	1	156
09	Actividades de apoyo a las industrias extractivas	8	0	0	8
10	Industria de la alimentación	1.839	3	0	1.842
11	Fabricación de bebidas	186	0	0	186
12	Industria del tabaco	2	1	0	3
13	Industria textil	245	0	0	245
14	Confección de prendas de vestir	73	0	0	73
15	Industria del cuero y del calzado	161	1	0	162
16	Industria de la madera y del corcho, excepto muebles; cestería y espartería	487	3	1	491
17	Industria del papel	222	1	0	223
18	Artes gráficas y reproducción de soportes grabados: impresión, encuadernación	293	5	0	298
19	Coquerías y refino de petróleo	14	1	0	15
20	Industria química	346	2	1	349
21	Fabricación de productos farmacéuticos	139	0	0	139
22	Fabricación de productos de caucho y plásticos	518	3	0	521
23	Fabricación de otros productos minerales no metálicos	748	7	2	757
24	Metalurgia; fabricación de productos de hierro, acero y ferroaleaciones	787	10	1	798
25	Fabricación de productos metálicos, excepto maquinaria y equipo	2.062	18	0	2.080
26	Fabricación de productos informáticos, electrónicos y ópticos	95	0	0	95
27	Fabricación de material y equipo eléctrico	355	2	1	358
28	Fabricación de maquinaria y equipo n.c.o.p.	717	3	0	720
29	Fabricación de vehículos de motor, remolques y semirremolques	603	6	0	609
30	Fabricación de otro material de transporte	486	3	0	489
31	Fabricación de muebles	403	4	0	407
32	Otras industrias manufactureras	217	1	0	218
33	Reparación e instalación de maquinaria y equipo	339	3	0	342
35	Suministro de energía eléctrica, gas, vapor y aire acondicionado	201	2	1	204
36	Captación, depuración y distribución de agua	152	2	1	155
37	Recogida y tratamiento de aguas residuales	20	0	0	20
38	Recogida, tratamiento y eliminación de residuos; valorización	619	2	1	622
39	Actividades de descontaminación y otros servicios de gestión de residuos	13	0	1	14
41	Construcción de edificios	4.656	54	12	4.722
42	Ingeniería civil	953	12	2	967
43	Actividades de construcción especializada	4.420	35	3	4.458
45	Venta y reparación de vehículos de motor y motocicletas	1.598	10	3	1.611
46	Comercio al por mayor e intermediarios del comercio, excepto de vehículos de motor y motocicletas	2.497	17	3	2.517
47	Comercio al por menor, excepto de vehículos de motor y motocicletas	3.387	16	4	3.407
49	Transporte terrestre y por tubería	1.899	21	7	1.927
50	Transporte marítimo y por vías navegables interiores	130	1	0	131
51	Transporte aéreo	210	1	0	211

**ACCIDENTES EN JORNADA DE TRABAJO CON BAJA POR CNAE 2009
MAYO 2009**

	Leves	Graves	Mortales	Total
TOTAL	52.931	404	54	53.389

AGRARIO	2.490	45	3	2.538
----------------------	-------	----	---	-------

NO AGRARIO	50.441	359	51	50.851
-------------------------	--------	-----	----	--------

INDUSTRIA	12.822	95	11	12.928
CONSTRUCCIÓN	10.029	101	17	10.147
SERVICIOS	27.590	163	23	27.776

ID CNAE	CNAE				
52	Almacenamiento y actividades anexas al transporte	879	4	1	884
53	Actividades postales y de correos	361	4	0	365
55	Servicios de alojamiento	1.259	3	0	1.262
56	Servicios de comidas y bebidas	2.370	10	0	2.380
58	Edición	55	0	0	55
59	Actividades cinematográficas, de video y de televisión, grabación de sonido y edición musical	61	0	0	61
60	Actividades de programación y emisión de radio y televisión	96	-1	0	95
61	Telecomunicaciones	122	1	0	123
62	Programación, consultoría y otras actividades relacionadas con la informática	63	0	0	63
63	Servicios de información	29	1	0	30
64	Servicios financieros, excepto seguros y fondos de pensiones	170	1	0	171
65	Seguros, reaseguros y fondos de pensiones, excepto Seguridad Social obligatoria	45	0	0	45
66	Actividades auxiliares a los servicios financieros y a los seguros	21	1	0	22
68	Actividades inmobiliarias	103	0	0	103
69	Actividades jurídicas y de contabilidad	72	0	0	72
70	Actividades de las sedes centrales; actividades de consultoría de gestión empresarial	34	0	0	34
71	Servicios técnicos de arquitectura e ingeniería; ensayos y análisis técnicos	210	0	0	210
72	Investigación y desarrollo	50	0	0	50
73	Publicidad y estudios de mercado	78	0	0	78
74	Otras actividades profesionales, científicas y técnicas	96	3	0	99
75	Actividades veterinarias	15	0	0	15
77	Actividades de alquiler	320	2	0	322
78	Actividades relacionadas con el empleo	46	1	0	47
79	Actividades de agencias de viajes, operadores turísticos, servicios de reservas y otros relacionados	27	0	0	27
80	Actividades de seguridad e investigación	341	3	0	344
81	Servicios a edificios y actividades de jardinería	1.520	7	1	1.528
82	Actividades administrativas de oficina y otras actividades auxiliares a las empresas	293	3	1	297
84	Administración Pública y defensa; Seguridad Social obligatoria	3.155	19	1	3.175
85	Educación	936	4	0	940
86	Actividades sanitarias	1.657	11	1	1.669
87	Asistencia en establecimientos residenciales	959	2	0	961
88	Actividades de servicios sociales sin alojamiento	568	2	0	570
90	Actividades de creación, artísticas y espectáculos	143	2	0	145
91	Actividades de bibliotecas, archivos, museos y otras actividades culturales	51	0	0	51
92	Actividades de juegos de azar y apuestas	51	0	0	51
93	Actividades deportivas, recreativas y de entretenimiento	476	9	1	486
94	Actividades asociativas	190	0	0	190
95	Reparación de ordenadores, efectos personales y artículos de uso doméstico	107	1	0	108
96	Otros servicios personales	725	4	0	729
97	Actividades de los hogares como empleadores de personal doméstico	88	0	0	88
98	Actividades de los hogares como productores de bienes y servicios para uso propio	9	0	0	9
99	Actividades de organizaciones y organismos extraterritoriales	18	0	0	18

El acumulado mensual recibido por AMAT del MTIN recoge los accidentes según fecha de recepción de las Autoridades Laborales y Provinciales e incluye las regularizaciones tramitadas por dichas autoridades en Delta@, por lo que al facilitar esta estadística la diferencia entre acumulados mensuales recibidos cabe la posibilidad de obtener valores negativos.

**ACCIDENTES EN JORNADA DE TRABAJO CON BAJA POR CNAE 2009
JUNIO 2009**

		Leves	Graves	Mortales	Total
TOTAL.....		54.540	459	55	55.054
AGRARIO.....		2.479	44	6	2.529
NO AGRARIO.....		52.061	415	49	52.525
INDUSTRIA		13.296	106	6	13.408
CONSTRUCCIÓN		10.837	120	18	10.975
SERVICIOS		27.928	189	25	28.142
ID CNAE	CNAE				
01	Agricultura, ganadería, caza y servicios relacionados con las mismas	1.825	37	4	1.866
02	Silvicultura y explotación forestal	422	6	2	430
03	Pesca y acuicultura	232	1	0	233
05	Extracción de antracita, hulla y lignito	323	2	0	325
06	Extracción de crudo de petróleo y gas natural	2	0	0	2
07	Extracción de minerales metálicos	14	1	0	15
08	Otras industrias extractivas	189	3	0	192
09	Actividades de apoyo a las industrias extractivas	9	0	0	9
10	Industria de la alimentación	1.873	16	2	1.891
11	Fabricación de bebidas	226	7	0	233
12	Industria del tabaco	5	0	0	5
13	Industria textil	245	2	0	247
14	Confección de prendas de vestir	76	1	0	77
15	Industria del cuero y del calzado	200	1	0	201
16	Industria de la madera y del corcho, excepto muebles; cestería y espartería	524	5	0	529
17	Industria del papel	210	2	0	212
18	Artes gráficas y reproducción de soportes grabados: impresión, encuadernación	300	2	0	302
19	Coquerías y refino de petróleo	12	0	0	12
20	Industria química	361	3	0	364
21	Fabricación de productos farmacéuticos	113	0	0	113
22	Fabricación de productos de caucho y plásticos	555	4	1	560
23	Fabricación de otros productos minerales no metálicos	726	7	2	735
24	Metalurgia; fabricación de productos de hierro, acero y ferroaleaciones	892	3	0	895
25	Fabricación de productos metálicos, excepto maquinaria y equipo	2.218	14	1	2.233
26	Fabricación de productos informáticos, electrónicos y ópticos	109	2	0	111
27	Fabricación de material y equipo eléctrico	348	2	0	350
28	Fabricación de maquinaria y equipo n.c.o.p.	728	4	0	732
29	Fabricación de vehículos de motor, remolques y semirremolques	614	4	0	618
30	Fabricación de otro material de transporte	485	2	0	487
31	Fabricación de muebles	382	6	0	388
32	Otras industrias manufactureras	181	2	0	183
33	Reparación e instalación de maquinaria y equipo	313	3	0	316
35	Suministro de energía eléctrica, gas, vapor y aire acondicionado	186	1	0	187
36	Captación, depuración y distribución de agua	184	1	0	185
37	Recogida y tratamiento de aguas residuales	21	0	0	21
38	Recogida, tratamiento y eliminación de residuos; valorización	653	6	0	659
39	Actividades de descontaminación y otros servicios de gestión de residuos	19	0	0	19
41	Construcción de edificios	5.027	56	9	5.092
42	Ingeniería civil	1.121	16	2	1.139
43	Actividades de construcción especializada	4.689	48	7	4.744
45	Venta y reparación de vehículos de motor y motocicletas	1.793	8	2	1.803
46	Comercio al por mayor e intermediarios del comercio, excepto de vehículos de motor y motocicletas	2.673	22	5	2.700
47	Comercio al por menor, excepto de vehículos de motor y motocicletas	3.431	14	0	3.445
49	Transporte terrestre y por tubería	1.988	20	5	2.013
50	Transporte marítimo y por vías navegables interiores	136	0	0	136
51	Transporte aéreo	205	0	2	207

**ACCIDENTES EN JORNADA DE TRABAJO CON BAJA POR CNAE 2009
JUNIO 2009**

	Leves	Graves	Mortales	Total
TOTAL	54.540	459	55	55.054
AGRARIO	2.479	44	6	2.529
NO AGRARIO	52.061	415	49	52.525
INDUSTRIA	13.296	106	6	13.408
CONSTRUCCIÓN	10.837	120	18	10.975
SERVICIOS	27.928	189	25	28.142

ID CNAE	CNAE				
52	Almacenamiento y actividades anexas al transporte	1.007	4	2	1.013
53	Actividades postales y de correos	386	1	1	388
55	Servicios de alojamiento	1.315	5	0	1.320
56	Servicios de comidas y bebidas	2.437	16	1	2.454
58	Edición	44	1	0	45
59	Actividades cinematográficas, de video y de televisión, grabación de sonido y edición musical	40	1	0	41
60	Actividades de programación y emisión de radio y televisión	97	0	0	97
61	Telecomunicaciones	142	3	0	145
62	Programación, consultoría y otras actividades relacionadas con la informática	56	0	0	56
63	Servicios de información	30	0	0	30
64	Servicios financieros, excepto seguros y fondos de pensiones	162	1	0	163
65	Seguros, reaseguros y fondos de pensiones, excepto Seguridad Social obligatoria	45	1	0	46
66	Actividades auxiliares a los servicios financieros y a los seguros	24	0	0	24
68	Actividades inmobiliarias	81	0	1	82
69	Actividades jurídicas y de contabilidad	73	1	0	74
70	Actividades de las sedes centrales; actividades de consultoría de gestión empresarial	27	1	0	28
71	Servicios técnicos de arquitectura e ingeniería; ensayos y análisis técnicos	239	5	0	244
72	Investigación y desarrollo	48	1	0	49
73	Publicidad y estudios de mercado	102	1	0	103
74	Otras actividades profesionales, científicas y técnicas	96	1	0	97
75	Actividades veterinarias	10	0	0	10
77	Actividades de alquiler	345	2	1	348
78	Actividades relacionadas con el empleo	54	0	0	54
79	Actividades de agencias de viajes, operadores turísticos, servicios de reservas y otros relacionados	27	2	0	29
80	Actividades de seguridad e investigación	343	4	1	348
81	Servicios a edificios y actividades de jardinería	1.424	7	0	1.431
82	Actividades administrativas de oficina y otras actividades auxiliares a las empresas	311	2	0	313
84	Administración Pública y defensa; Seguridad Social obligatoria	3.048	25	1	3.074
85	Educación	739	3	0	742
86	Actividades sanitarias	1.604	16	1	1.621
87	Asistencia en establecimientos residenciales	828	1	0	829
88	Actividades de servicios sociales sin alojamiento	551	2	0	553
90	Actividades de creación, artísticas y espectáculos	188	1	0	189
91	Actividades de bibliotecas, archivos, museos y otras actividades culturales	49	2	0	51
92	Actividades de juegos de azar y apuestas	56	0	0	56
93	Actividades deportivas, recreativas y de entretenimiento	467	2	1	470
94	Actividades asociativas	174	2	1	177
95	Reparación de ordenadores, efectos personales y artículos de uso doméstico	126	2	0	128
96	Otros servicios personales	797	8	0	805
97	Actividades de los hogares como empleadores de personal doméstico	84	1	0	85
98	Actividades de los hogares como productores de bienes y servicios para uso propio	8	0	0	8
99	Actividades de organizaciones y organismos extraterritoriales	18	0	0	18

El acumulado mensual recibido por AMAT del MTIN recoge los accidentes según fecha de recepción de las Autoridades Laborales y Provinciales e incluye las regularizaciones tramitadas por dichas autoridades en Delta@, por lo que al facilitar esta estadística la diferencia entre acumulados mensuales recibidos cabe la posibilidad de obtener valores negativos.

**ACCIDENTES EN JORNADA DE TRABAJO CON BAJA POR CNAE 2009
JULIO 2009**

		Leves	Graves	Mortales	Total
TOTAL.....		54.463	443	65	54.971
AGRARIO.....		2.253	39	6	2.298
NO AGRARIO.....		52.210	404	59	52.673
INDUSTRIA		12.979	102	11	13.092
CONSTRUCCIÓN		11.169	125	17	11.311
SERVICIOS		28.062	177	31	28.270
ID CNAE	CNAE				
01	Agricultura, ganadería, caza y servicios relacionados con las mismas	1.638	31	5	1.674
02	Silvicultura y explotación forestal	370	4	0	374
03	Pesca y acuicultura	245	4	1	250
05	Extracción de antracita, hulla y lignito	260	0	0	260
06	Extracción de crudo de petróleo y gas natural	3	0	0	3
07	Extracción de minerales metálicos	16	1	0	17
08	Otras industrias extractivas	158	4	0	162
09	Actividades de apoyo a las industrias extractivas	9	0	0	9
10	Industria de la alimentación	1.833	12	2	1.847
11	Fabricación de bebidas	215	3	0	218
12	Industria del tabaco	4	0	0	4
13	Industria textil	206	1	0	207
14	Confección de prendas de vestir	66	0	0	66
15	Industria del cuero y del calzado	195	1	0	196
16	Industria de la madera y del corcho, excepto muebles; cestería y espartería	524	8	0	532
17	Industria del papel	211	7	0	218
18	Artes gráficas y reproducción de soportes grabados: impresión, encuadernación	251	2	0	253
19	Coquerías y refino de petróleo	15	0	0	15
20	Industria química	391	0	0	391
21	Fabricación de productos farmacéuticos	112	0	0	112
22	Fabricación de productos de caucho y plásticos	548	5	0	553
23	Fabricación de otros productos minerales no metálicos	780	10	1	791
24	Metalurgia; fabricación de productos de hierro, acero y ferroaleaciones	841	4	1	846
25	Fabricación de productos metálicos, excepto maquinaria y equipo	2.208	20	0	2.228
26	Fabricación de productos informáticos, electrónicos y ópticos	100	1	0	101
27	Fabricación de material y equipo eléctrico	342	0	1	343
28	Fabricación de maquinaria y equipo n.c.o.p.	707	3	0	710
29	Fabricación de vehículos de motor, remolques y semirremolques	623	3	0	626
30	Fabricación de otro material de transporte	439	3	1	443
31	Fabricación de muebles	379	3	1	383
32	Otras industrias manufactureras	210	0	0	210
33	Reparación e instalación de maquinaria y equipo	318	3	0	321
35	Suministro de energía eléctrica, gas, vapor y aire acondicionado	182	1	1	184
36	Captación, depuración y distribución de agua	142	3	0	145
37	Recogida y tratamiento de aguas residuales	34	0	0	34
38	Recogida, tratamiento y eliminación de residuos; valorización	633	4	3	640
39	Actividades de descontaminación y otros servicios de gestión de residuos	24	0	0	24
41	Construcción de edificios	5.103	60	0	5.163
42	Ingeniería civil	1.205	13	5	1.223
43	Actividades de construcción especializada	4.861	52	12	4.925
45	Venta y reparación de vehículos de motor y motocicletas	1.786	12	1	1.799
46	Comercio al por mayor e intermediarios del comercio, excepto de vehículos de motor y motocicletas	2.491	20	5	2.516
47	Comercio al por menor, excepto de vehículos de motor y motocicletas	3.583	13	1	3.597
49	Transporte terrestre y por tubería	1.812	28	10	1.850
50	Transporte marítimo y por vías navegables interiores	117	1	0	118
51	Transporte aéreo	199	2	0	201

**ACCIDENTES EN JORNADA DE TRABAJO CON BAJA POR CNAE 2009
JULIO 2009**

	Leves	Graves	Mortales	Total
TOTAL	54.463	443	65	54.971

AGRARIO	2.253	39	6	2.298
----------------------	-------	----	---	-------

NO AGRARIO	52.210	404	59	52.673
-------------------------	--------	-----	----	--------

INDUSTRIA	12.979	102	11	13.092
CONSTRUCCIÓN	11.169	125	17	11.311
SERVICIOS	28.062	177	31	28.270

ID CNAE	CNAE				
52	Almacenamiento y actividades anexas al transporte	1.020	2	0	1.022
53	Actividades postales y de correos	410	1	0	411
55	Servicios de alojamiento	1.693	6	0	1.699
56	Servicios de comidas y bebidas	2.570	4	2	2.576
58	Edición	42	0	0	42
59	Actividades cinematográficas, de video y de televisión, grabación de sonido y edición musical	63	0	0	63
60	Actividades de programación y emisión de radio y televisión	95	0	0	95
61	Telecomunicaciones	126	1	0	127
62	Programación, consultoría y otras actividades relacionadas con la informática	51	1	0	52
63	Servicios de información	29	0	0	29
64	Servicios financieros, excepto seguros y fondos de pensiones	176	2	0	178
65	Seguros, reaseguros y fondos de pensiones, excepto Seguridad Social obligatoria	37	1	0	38
66	Actividades auxiliares a los servicios financieros y a los seguros	18	1	1	20
68	Actividades inmobiliarias	110	0	0	110
69	Actividades jurídicas y de contabilidad	66	0	0	66
70	Actividades de las sedes centrales; actividades de consultoría de gestión empresarial	35	0	0	35
71	Servicios técnicos de arquitectura e ingeniería; ensayos y análisis técnicos	208	2	1	211
72	Investigación y desarrollo	50	0	0	50
73	Publicidad y estudios de mercado	74	1	0	75
74	Otras actividades profesionales, científicas y técnicas	115	0	0	115
75	Actividades veterinarias	18	1	0	19
77	Actividades de alquiler	366	2	0	368
78	Actividades relacionadas con el empleo	56	0	0	56
79	Actividades de agencias de viajes, operadores turísticos, servicios de reservas y otros relacionados	22	0	0	22
80	Actividades de seguridad e investigación	305	1	0	306
81	Servicios a edificios y actividades de jardinería	1.353	10	1	1.364
82	Actividades administrativas de oficina y otras actividades auxiliares a las empresas	284	2	0	286
84	Administración Pública y defensa; Seguridad Social obligatoria	3.199	18	7	3.224
85	Educación	570	8	1	579
86	Actividades sanitarias	1.636	12	1	1.649
87	Asistencia en establecimientos residenciales	844	4	0	848
88	Actividades de servicios sociales sin alojamiento	530	4	0	534
90	Actividades de creación, artísticas y espectáculos	176	1	0	177
91	Actividades de bibliotecas, archivos, museos y otras actividades culturales	53	0	0	53
92	Actividades de juegos de azar y apuestas	53	0	0	53
93	Actividades deportivas, recreativas y de entretenimiento	527	5	0	532
94	Actividades asociativas	157	0	0	157
95	Reparación de ordenadores, efectos personales y artículos de uso doméstico	109	2	0	111
96	Otros servicios personales	748	6	0	754
97	Actividades de los hogares como empleadores de personal doméstico	72	3	0	75
98	Actividades de los hogares como productores de bienes y servicios para uso propio	2	0	0	2
99	Actividades de organizaciones y organismos extraterritoriales	6	0	0	6

El acumulado mensual recibido por AMAT del MTIN recoge los accidentes según fecha de recepción de las Autoridades Laborales y Provinciales e incluye las regularizaciones tramitadas por dichas autoridades en Delta@, por lo que al facilitar esta estadística la diferencia entre acumulados mensuales recibidos cabe la posibilidad de obtener valores negativos.

**ACCIDENTES EN JORNADA DE TRABAJO CON BAJA POR CNAE 2009
AGOSTO 2009**

	Leves	Graves	Mortales	Total
TOTAL	43.849	360	52	44.261

AGRARIO	2.139	43	5	2.187
----------------------	-------	----	---	-------

NO AGRARIO	41.710	317	47	42.074
-------------------------	--------	-----	----	--------

INDUSTRIA	8.591	86	11	8.688
CONSTRUCCIÓN	9.178	93	14	9.285
SERVICIOS	23.941	138	22	24.101

ID CNAE	CNAE				
01	Agricultura, ganadería, caza y servicios relacionados con las mismas	1.491	31	3	1.525
02	Silvicultura y explotación forestal	380	4	1	385
03	Pesca y acuicultura	268	8	1	277
05	Extracción de antracita, hulla y lignito	170	0	0	170
06	Extracción de crudo de petróleo y gas natural	5	0	0	5
07	Extracción de minerales metálicos	12	0	0	12
08	Otras industrias extractivas	120	0	0	120
09	Actividades de apoyo a las industrias extractivas	3	1	0	4
10	Industria de la alimentación	1.636	11	1	1.648
11	Fabricación de bebidas	163	2	0	165
12	Industria del tabaco	5	0	0	5
13	Industria textil	88	0	0	88
14	Confección de prendas de vestir	56	1	0	57
15	Industria del cuero y del calzado	132	0	0	132
16	Industria de la madera y del corcho, excepto muebles; cestería y espartería	266	8	0	274
17	Industria del papel	145	3	1	149
18	Artes gráficas y reproducción de soportes grabados: impresión, encuadernación	199	0	1	200
19	Coquerías y refino de petróleo	12	0	0	12
20	Industria química	232	1	2	235
21	Fabricación de productos farmacéuticos	75	0	0	75
22	Fabricación de productos de caucho y plásticos	308	5	1	314
23	Fabricación de otros productos minerales no metálicos	466	8	2	476
24	Metalurgia; fabricación de productos de hierro, acero y ferroaleaciones	468	6	1	475
25	Fabricación de productos metálicos, excepto maquinaria y equipo	1.205	12	0	1.217
26	Fabricación de productos informáticos, electrónicos y ópticos	48	1	0	49
27	Fabricación de material y equipo eléctrico	189	3	0	192
28	Fabricación de maquinaria y equipo n.c.o.p.	387	0	0	387
29	Fabricación de vehículos de motor, remolques y semirremolques	285	3	0	288
30	Fabricación de otro material de transporte	408	1	0	409
31	Fabricación de muebles	179	2	0	181
32	Otras industrias manufactureras	123	1	0	124
33	Reparación e instalación de maquinaria y equipo	254	5	0	259
35	Suministro de energía eléctrica, gas, vapor y aire acondicionado	160	2	0	162
36	Captación, depuración y distribución de agua	159	3	1	163
37	Recogida y tratamiento de aguas residuales	28	1	0	29
38	Recogida, tratamiento y eliminación de residuos; valorización	593	5	1	599
39	Actividades de descontaminación y otros servicios de gestión de residuos	12	1	0	13
41	Construcción de edificios	4.292	42	4	4.338
42	Ingeniería civil	1.013	13	4	1.030
43	Actividades de construcción especializada	3.873	38	6	3.917
45	Venta y reparación de vehículos de motor y motocicletas	1.347	8	1	1.356
46	Comercio al por mayor e intermediarios del comercio, excepto de vehículos de motor y motocicletas	1.936	12	4	1.952
47	Comercio al por menor, excepto de vehículos de motor y motocicletas	3.148	12	1	3.161
49	Transporte terrestre y por tubería	1.601	22	2	1.625
50	Transporte marítimo y por vías navegables interiores	80	1	1	82
51	Transporte aéreo	284	1	0	285

**ACCIDENTES EN JORNADA DE TRABAJO CON BAJA POR CNAE 2009
AGOSTO 2009**

	Leves	Graves	Mortales	Total
TOTAL	43.849	360	52	44.261

AGRARIO	2.139	43	5	2.187
----------------------	-------	----	---	-------

NO AGRARIO	41.710	317	47	42.074
-------------------------	--------	-----	----	--------

INDUSTRIA	8.591	86	11	8.688
CONSTRUCCIÓN	9.178	93	14	9.285
SERVICIOS	23.941	138	22	24.101

ID CNAE	CNAE				
52	Almacenamiento y actividades anexas al transporte	889	3	2	894
53	Actividades postales y de correos	336	0	1	337
55	Servicios de alojamiento	1.775	7	0	1.782
56	Servicios de comidas y bebidas	2.445	9	2	2.456
58	Edición	19	0	0	19
59	Actividades cinematográficas, de video y de televisión, grabación de sonido y edición musical	45	0	0	45
60	Actividades de programación y emisión de radio y televisión	65	0	1	66
61	Telecomunicaciones	107	0	0	107
62	Programación, consultoría y otras actividades relacionadas con la informática	39	0	0	39
63	Servicios de información	29	0	0	29
64	Servicios financieros, excepto seguros y fondos de pensiones	145	2	0	147
65	Seguros, reaseguros y fondos de pensiones, excepto Seguridad Social obligatoria	25	1	0	26
66	Actividades auxiliares a los servicios financieros y a los seguros	21	0	0	21
68	Actividades inmobiliarias	63	3	0	66
69	Actividades jurídicas y de contabilidad	40	0	0	40
70	Actividades de las sedes centrales; actividades de consultoría de gestión empresarial	26	0	0	26
71	Servicios técnicos de arquitectura e ingeniería; ensayos y análisis técnicos	163	0	1	164
72	Investigación y desarrollo	29	0	0	29
73	Publicidad y estudios de mercado	51	0	0	51
74	Otras actividades profesionales, científicas y técnicas	91	1	0	92
75	Actividades veterinarias	15	2	0	17
77	Actividades de alquiler	287	2	1	290
78	Actividades relacionadas con el empleo	53	0	0	53
79	Actividades de agencias de viajes, operadores turísticos, servicios de reservas y otros relacionados	26	0	0	26
80	Actividades de seguridad e investigación	291	1	1	293
81	Servicios a edificios y actividades de jardinería	1.141	2	0	1.143
82	Actividades administrativas de oficina y otras actividades auxiliares a las empresas	270	1	0	271
84	Administración Pública y defensa; Seguridad Social obligatoria	2.426	15	2	2.443
85	Educación	313	2	0	315
86	Actividades sanitarias	1.328	11	0	1.339
87	Asistencia en establecimientos residenciales	825	2	0	827
88	Actividades de servicios sociales sin alojamiento	423	0	0	423
90	Actividades de creación, artísticas y espectáculos	154	3	0	157
91	Actividades de bibliotecas, archivos, museos y otras actividades culturales	32	0	0	32
92	Actividades de juegos de azar y apuestas	47	0	0	47
93	Actividades deportivas, recreativas y de entretenimiento	442	4	1	447
94	Actividades asociativas	123	3	0	126
95	Reparación de ordenadores, efectos personales y artículos de uso doméstico	93	1	0	94
96	Otros servicios personales	752	5	1	758
97	Actividades de los hogares como empleadores de personal doméstico	92	2	0	94
98	Actividades de los hogares como productores de bienes y servicios para uso propio	0	0	0	0
99	Actividades de organizaciones y organismos extraterritoriales	9	0	0	9

El acumulado mensual recibido por AMAT del MTIN recoge los accidentes según fecha de recepción de las Autoridades Laborales y Provinciales e incluye las regularizaciones tramitadas por dichas autoridades en Delta@, por lo que al facilitar esta estadística la diferencia entre acumulados mensuales recibidos cabe la posibilidad de obtener valores negativos.

**ACCIDENTES EN JORNADA DE TRABAJO CON BAJA POR CNAE 2009
SEPTIEMBRE 2009**

		Leves	Graves	Mortales	Total
TOTAL.....		53.590	421	58	54.069
AGRARIO.....		2.377	61	4	2.442
NO AGRARIO.....		51.213	360	54	51.627
INDUSTRIA		12.470	75	15	12.560
CONSTRUCCIÓN		10.522	112	14	10.648
SERVICIOS		28.221	173	25	28.419
ID CNAE	CNAE				
01	Agricultura, ganadería, caza y servicios relacionados con las mismas	1.698	49	2	1.749
02	Silvicultura y explotación forestal	387	6	1	394
03	Pesca y acuicultura	292	6	1	299
05	Extracción de antracita, hulla y lignito	260	1	1	262
06	Extracción de crudo de petróleo y gas natural	2	0	0	2
07	Extracción de minerales metálicos	16	1	0	17
08	Otras industrias extractivas	153	3	1	157
09	Actividades de apoyo a las industrias extractivas	4	0	0	4
10	Industria de la alimentación	1.846	10	2	1.858
11	Fabricación de bebidas	247	1	0	248
12	Industria del tabaco	10	0	0	10
13	Industria textil	194	1	1	196
14	Confección de prendas de vestir	77	0	0	77
15	Industria del cuero y del calzado	172	0	0	172
16	Industria de la madera y del corcho, excepto muebles; cestería y espartería	457	2	0	459
17	Industria del papel	220	0	1	221
18	Artes gráficas y reproducción de soportes grabados: impresión, encuadernación	259	3	0	262
19	Coquerías y refino de petróleo	16	0	0	16
20	Industria química	360	2	1	363
21	Fabricación de productos farmacéuticos	95	2	0	97
22	Fabricación de productos de caucho y plásticos	546	-1	0	545
23	Fabricación de otros productos minerales no metálicos	762	11	1	774
24	Metalurgia; fabricación de productos de hierro, acero y ferroaleaciones	811	6	0	817
25	Fabricación de productos metálicos, excepto maquinaria y equipo	1.901	14	3	1.918
26	Fabricación de productos informáticos, electrónicos y ópticos	85	0	1	86
27	Fabricación de material y equipo eléctrico	268	3	-1	270
28	Fabricación de maquinaria y equipo n.c.o.p.	677	2	1	680
29	Fabricación de vehículos de motor, remolques y semirremolques	581	2	0	583
30	Fabricación de otro material de transporte	562	1	0	563
31	Fabricación de muebles	352	0	1	353
32	Otras industrias manufactureras	208	0	0	208
33	Reparación e instalación de maquinaria y equipo	280	1	0	281
35	Suministro de energía eléctrica, gas, vapor y aire acondicionado	217	0	1	218
36	Captación, depuración y distribución de agua	158	2	0	160
37	Recogida y tratamiento de aguas residuales	37	1	0	38
38	Recogida, tratamiento y eliminación de residuos; valorización	601	6	1	608
39	Actividades de descontaminación y otros servicios de gestión de residuos	36	1	0	37
41	Construcción de edificios	4.900	60	9	4.969
42	Ingeniería civil	1.160	11	2	1.173
43	Actividades de construcción especializada	4.462	41	3	4.506
45	Venta y reparación de vehículos de motor y motocicletas	1.665	9	3	1.677
46	Comercio al por mayor e intermediarios del comercio, excepto de vehículos de motor y motocicletas	2.459	12	6	2.477
47	Comercio al por menor, excepto de vehículos de motor y motocicletas	3.618	13	1	3.632
49	Transporte terrestre y por tubería	1.977	21	6	2.004
50	Transporte marítimo y por vías navegables interiores	121	0	0	121
51	Transporte aéreo	234	0	0	234

**ACCIDENTES EN JORNADA DE TRABAJO CON BAJA POR CNAE 2009
SEPTIEMBRE 2009**

	Leves	Graves	Mortales	Total
TOTAL	53.590	421	58	54.069

AGRARIO	2.377	61	4	2.442
----------------------	-------	----	---	-------

NO AGRARIO	51.213	360	54	51.627
-------------------------	--------	-----	----	--------

INDUSTRIA	12.470	75	15	12.560
CONSTRUCCIÓN	10.522	112	14	10.648
SERVICIOS	28.221	173	25	28.419

ID CNAE	CNAE				
52	Almacenamiento y actividades anexas al transporte	1.018	3	0	1.021
53	Actividades postales y de correos	514	3	1	518
55	Servicios de alojamiento	1.508	9	1	1.518
56	Servicios de comidas y bebidas	2.435	11	1	2.447
58	Edición	53	0	0	53
59	Actividades cinematográficas, de video y de televisión, grabación de sonido y edición musical	55	0	0	55
60	Actividades de programación y emisión de radio y televisión	81	1	0	82
61	Telecomunicaciones	125	1	0	126
62	Programación, consultoría y otras actividades relacionadas con la informática	65	1	0	66
63	Servicios de información	36	0	0	36
64	Servicios financieros, excepto seguros y fondos de pensiones	133	-1	0	132
65	Seguros, reaseguros y fondos de pensiones, excepto Seguridad Social obligatoria	45	2	0	47
66	Actividades auxiliares a los servicios financieros y a los seguros	25	0	0	25
68	Actividades inmobiliarias	102	0	0	102
69	Actividades jurídicas y de contabilidad	68	0	0	68
70	Actividades de las sedes centrales; actividades de consultoría de gestión empresarial	26	2	0	28
71	Servicios técnicos de arquitectura e ingeniería; ensayos y análisis técnicos	237	1	2	240
72	Investigación y desarrollo	44	2	0	46
73	Publicidad y estudios de mercado	78	2	0	80
74	Otras actividades profesionales, científicas y técnicas	99	1	0	100
75	Actividades veterinarias	12	0	0	12
77	Actividades de alquiler	326	3	1	330
78	Actividades relacionadas con el empleo	52	1	0	53
79	Actividades de agencias de viajes, operadores turísticos, servicios de reservas y otros relacionados	23	0	0	23
80	Actividades de seguridad e investigación	316	2	0	318
81	Servicios a edificios y actividades de jardinería	1.469	5	1	1.475
82	Actividades administrativas de oficina y otras actividades auxiliares a las empresas	309	1	0	310
84	Administración Pública y defensa; Seguridad Social obligatoria	3.114	24	0	3.138
85	Educación	725	2	0	727
86	Actividades sanitarias	1.595	19	1	1.615
87	Asistencia en establecimientos residenciales	940	0	0	940
88	Actividades de servicios sociales sin alojamiento	551	2	1	554
90	Actividades de creación, artísticas y espectáculos	175	0	0	175
91	Actividades de bibliotecas, archivos, museos y otras actividades culturales	44	0	0	44
92	Actividades de juegos de azar y apuestas	61	0	0	61
93	Actividades deportivas, recreativas y de entretenimiento	480	10	0	490
94	Actividades asociativas	173	5	0	178
95	Reparación de ordenadores, efectos personales y artículos de uso doméstico	116	0	0	116
96	Otros servicios personales	813	4	0	817
97	Actividades de los hogares como empleadores de personal doméstico	87	2	0	89
98	Actividades de los hogares como productores de bienes y servicios para uso propio	1	0	0	1
99	Actividades de organizaciones y organismos extraterritoriales	18	0	0	18

El acumulado mensual recibido por AMAT del MTIN recoge los accidentes según fecha de recepción de las Autoridades Laborales y Provinciales e incluye las regularizaciones tramitadas por dichas autoridades en Delta@, por lo que al facilitar esta estadística la diferencia entre acumulados mensuales recibidos cabe la posibilidad de obtener valores negativos.

**ACCIDENTES EN JORNADA DE TRABAJO CON BAJA POR CNAE 2009
OCTUBRE 2009**

	Leves	Graves	Mortales	Total
TOTAL	54.543	463	56	55.062

AGRARIO	2.425	51	8	2.484
----------------------	-------	----	---	-------

NO AGRARIO	52.118	412	48	52.578
-------------------------	--------	-----	----	--------

INDUSTRIA	13.001	106	12	13.119
CONSTRUCCIÓN	10.094	118	16	10.228
SERVICIOS	29.023	188	20	29.231

ID CNAE	CNAE				
01	Agricultura, ganadería, caza y servicios relacionados con las mismas	1.826	43	5	1.874
02	Silvicultura y explotación forestal	375	2	3	380
03	Pesca y acuicultura	224	6	0	230
05	Extracción de antracita, hulla y lignito	270	3	1	274
06	Extracción de crudo de petróleo y gas natural	1	0	0	1
07	Extracción de minerales metálicos	16	0	0	16
08	Otras industrias extractivas	172	2	1	175
09	Actividades de apoyo a las industrias extractivas	3	0	0	3
10	Industria de la alimentación	1.897	15	3	1.915
11	Fabricación de bebidas	288	4	0	292
12	Industria del tabaco	5	0	0	5
13	Industria textil	239	1	0	240
14	Confección de prendas de vestir	57	1	0	58
15	Industria del cuero y del calzado	165	0	0	165
16	Industria de la madera y del corcho, excepto muebles; cestería y espartería	514	8	0	522
17	Industria del papel	215	5	0	220
18	Artes gráficas y reproducción de soportes grabados: impresión, encuadernación	290	2	1	293
19	Coquerías y refino de petróleo	19	0	0	19
20	Industria química	386	6	0	392
21	Fabricación de productos farmacéuticos	124	1	0	125
22	Fabricación de productos de caucho y plásticos	574	3	0	577
23	Fabricación de otros productos minerales no metálicos	680	7	0	687
24	Metalurgia; fabricación de productos de hierro, acero y ferroaleaciones	850	5	1	856
25	Fabricación de productos metálicos, excepto maquinaria y equipo	1.968	17	4	1.989
26	Fabricación de productos informáticos, electrónicos y ópticos	100	0	0	100
27	Fabricación de material y equipo eléctrico	360	2	1	363
28	Fabricación de maquinaria y equipo n.c.o.p.	682	6	0	688
29	Fabricación de vehículos de motor, remolques y semirremolques	618	4	0	622
30	Fabricación de otro material de transporte	489	0	0	489
31	Fabricación de muebles	402	3	0	405
32	Otras industrias manufactureras	185	0	0	185
33	Reparación e instalación de maquinaria y equipo	330	1	0	331
35	Suministro de energía eléctrica, gas, vapor y aire acondicionado	223	6	0	229
36	Captación, depuración y distribución de agua	188	0	0	188
37	Recogida y tratamiento de aguas residuales	28	0	0	28
38	Recogida, tratamiento y eliminación de residuos; valorización	638	4	0	642
39	Actividades de descontaminación y otros servicios de gestión de residuos	25	0	0	25
41	Construcción de edificios	4.553	58	7	4.618
42	Ingeniería civil	1.087	8	2	1.097
43	Actividades de construcción especializada	4.454	52	7	4.513
45	Venta y reparación de vehículos de motor y motocicletas	1.655	7	0	1.662
46	Comercio al por mayor e intermediarios del comercio, excepto de vehículos de motor y motocicletas	2.491	24	4	2.519
47	Comercio al por menor, excepto de vehículos de motor y motocicletas	3.635	12	1	3.648
49	Transporte terrestre y por tubería	1.964	25	7	1.996
50	Transporte marítimo y por vías navegables interiores	111	3	0	114
51	Transporte aéreo	206	1	0	207

**ACCIDENTES EN JORNADA DE TRABAJO CON BAJA POR CNAE 2009
OCTUBRE 2009**

	Leves	Graves	Mortales	Total
TOTAL	54.543	463	56	55.062

AGRARIO	2.425	51	8	2.484
----------------------	-------	----	---	-------

NO AGRARIO	52.118	412	48	52.578
-------------------------	--------	-----	----	--------

INDUSTRIA	13.001	106	12	13.119
CONSTRUCCIÓN	10.094	118	16	10.228
SERVICIOS	29.023	188	20	29.231

ID CNAE	CNAE				
52	Almacenamiento y actividades anexas al transporte	1.070	7	0	1.077
53	Actividades postales y de correos	473	2	0	475
55	Servicios de alojamiento	1.223	6	1	1.230
56	Servicios de comidas y bebidas	2.614	8	0	2.622
58	Edición	41	0	0	41
59	Actividades cinematográficas, de video y de televisión, grabación de sonido y edición musical	41	0	0	41
60	Actividades de programación y emisión de radio y televisión	100	2	0	102
61	Telecomunicaciones	138	0	0	138
62	Programación, consultoría y otras actividades relacionadas con la informática	62	0	0	62
63	Servicios de información	26	0	0	26
64	Servicios financieros, excepto seguros y fondos de pensiones	110	2	0	112
65	Seguros, reaseguros y fondos de pensiones, excepto Seguridad Social obligatoria	34	0	0	34
66	Actividades auxiliares a los servicios financieros y a los seguros	17	2	0	19
68	Actividades inmobiliarias	101	4	0	105
69	Actividades jurídicas y de contabilidad	67	1	0	68
70	Actividades de las sedes centrales; actividades de consultoría de gestión empresarial	39	1	0	40
71	Servicios técnicos de arquitectura e ingeniería; ensayos y análisis técnicos	218	4	0	222
72	Investigación y desarrollo	46	0	0	46
73	Publicidad y estudios de mercado	84	3	0	87
74	Otras actividades profesionales, científicas y técnicas	97	0	0	97
75	Actividades veterinarias	21	0	0	21
77	Actividades de alquiler	336	3	0	339
78	Actividades relacionadas con el empleo	39	1	0	40
79	Actividades de agencias de viajes, operadores turísticos, servicios de reservas y otros relacionados	25	1	0	26
80	Actividades de seguridad e investigación	325	3	1	329
81	Servicios a edificios y actividades de jardinería	1.491	4	1	1.496
82	Actividades administrativas de oficina y otras actividades auxiliares a las empresas	324	2	0	326
84	Administración Pública y defensa; Seguridad Social obligatoria	3.307	20	4	3.331
85	Educación	975	4	0	979
86	Actividades sanitarias	1.808	21	0	1.829
87	Asistencia en establecimientos residenciales	1.031	0	0	1.031
88	Actividades de servicios sociales sin alojamiento	605	0	0	605
90	Actividades de creación, artísticas y espectáculos	206	4	0	210
91	Actividades de bibliotecas, archivos, museos y otras actividades culturales	46	1	0	47
92	Actividades de juegos de azar y apuestas	48	0	1	49
93	Actividades deportivas, recreativas y de entretenimiento	504	3	0	507
94	Actividades asociativas	184	3	0	187
95	Reparación de ordenadores, efectos personales y artículos de uso doméstico	129	0	0	129
96	Otros servicios personales	839	4	0	843
97	Actividades de los hogares como empleadores de personal doméstico	104	0	0	104
98	Actividades de los hogares como productores de bienes y servicios para uso propio	0	0	0	0
99	Actividades de organizaciones y organismos extraterritoriales	13	0	0	13

El acumulado mensual recibido por AMAT del MTIN recoge los accidentes según fecha de recepción de las Autoridades Laborales y Provinciales e incluye las regularizaciones tramitadas por dichas autoridades en Delta@, por lo que al facilitar esta estadística la diferencia entre acumulados mensuales recibidos cabe la posibilidad de obtener valores negativos.

**ACCIDENTES EN JORNADA DE TRABAJO CON BAJA POR CNAE 2009
NOVIEMBRE 2009**

		Leves	Graves	Mortales	Total
TOTAL.....		52.564	431	59	53.054
AGRARIO.....		2.533	40	5	2.578
NO AGRARIO.....		50.031	391	54	50.476
INDUSTRIA		12.885	114	8	13.007
CONSTRUCCIÓN		9.689	100	16	9.805
SERVICIOS		27.457	177	30	27.664
ID CNAE	CNAE				
01	Agricultura, ganadería, caza y servicios relacionados con las mismas	1.843	29	3	1.875
02	Silvicultura y explotación forestal	452	5	0	457
03	Pesca y acuicultura	238	6	2	246
05	Extracción de antracita, hulla y lignito	316	1	0	317
06	Extracción de crudo de petróleo y gas natural	4	0	0	4
07	Extracción de minerales metálicos	16	0	0	16
08	Otras industrias extractivas	153	4	0	157
09	Actividades de apoyo a las industrias extractivas	5	0	0	5
10	Industria de la alimentación	1.862	24	-1	1.885
11	Fabricación de bebidas	200	2	0	202
12	Industria del tabaco	17	0	0	17
13	Industria textil	229	1	0	230
14	Confección de prendas de vestir	79	1	0	80
15	Industria del cuero y del calzado	167	1	0	168
16	Industria de la madera y del corcho, excepto muebles; cestería y espartería	430	11	0	441
17	Industria del papel	210	2	2	214
18	Artes gráficas y reproducción de soportes grabados: impresión, encuadernación	295	2	0	297
19	Coquerías y refino de petróleo	8	0	1	9
20	Industria química	343	4	0	347
21	Fabricación de productos farmacéuticos	146	0	0	146
22	Fabricación de productos de caucho y plásticos	589	5	1	595
23	Fabricación de otros productos minerales no metálicos	735	8	3	746
24	Metalurgia; fabricación de productos de hierro, acero y ferroaleaciones	860	12	0	872
25	Fabricación de productos metálicos, excepto maquinaria y equipo	2.101	11	0	2.112
26	Fabricación de productos informáticos, electrónicos y ópticos	98	0	0	98
27	Fabricación de material y equipo eléctrico	279	1	0	280
28	Fabricación de maquinaria y equipo n.c.o.p.	712	1	0	713
29	Fabricación de vehículos de motor, remolques y semirremolques	679	3	0	682
30	Fabricación de otro material de transporte	482	3	0	485
31	Fabricación de muebles	390	6	0	396
32	Otras industrias manufactureras	214	1	0	215
33	Reparación e instalación de maquinaria y equipo	311	2	0	313
35	Suministro de energía eléctrica, gas, vapor y aire acondicionado	206	0	1	207
36	Captación, depuración y distribución de agua	181	0	0	181
37	Recogida y tratamiento de aguas residuales	25	1	0	26
38	Recogida, tratamiento y eliminación de residuos; valorización	521	7	1	529
39	Actividades de descontaminación y otros servicios de gestión de residuos	22	0	0	22
41	Construcción de edificios	4.181	48	5	4.234
42	Ingeniería civil	1.113	8	4	1.125
43	Actividades de construcción especializada	4.395	44	7	4.446
45	Venta y reparación de vehículos de motor y motocicletas	1.546	2	0	1.548
46	Comercio al por mayor e intermediarios del comercio, excepto de vehículos de motor y motocicletas	2.565	18	2	2.585
47	Comercio al por menor, excepto de vehículos de motor y motocicletas	3.430	13	3	3.446
49	Transporte terrestre y por tubería	1.926	31	10	1.967
50	Transporte marítimo y por vías navegables interiores	98	1	0	99
51	Transporte aéreo	186	0	0	186

**ACCIDENTES EN JORNADA DE TRABAJO CON BAJA POR CNAE 2009
NOVIEMBRE 2009**

	Leves	Graves	Mortales	Total
TOTAL	52.564	431	59	53.054

AGRARIO	2.533	40	5	2.578
----------------------	-------	----	---	-------

NO AGRARIO	50.031	391	54	50.476
-------------------------	--------	-----	----	--------

INDUSTRIA	12.885	114	8	13.007
CONSTRUCCIÓN	9.689	100	16	9.805
SERVICIOS	27.457	177	30	27.664

ID CNAE	CNAE				
52	Almacenamiento y actividades anexas al transporte	988	6	0	994
53	Actividades postales y de correos	473	4	0	477
55	Servicios de alojamiento	921	6	1	928
56	Servicios de comidas y bebidas	2.298	15	0	2.313
58	Edición	36	0	0	36
59	Actividades cinematográficas, de video y de televisión, grabación de sonido y edición musical	42	0	0	42
60	Actividades de programación y emisión de radio y televisión	82	1	0	83
61	Telecomunicaciones	122	1	1	124
62	Programación, consultoría y otras actividades relacionadas con la informática	64	1	0	65
63	Servicios de información	39	0	0	39
64	Servicios financieros, excepto seguros y fondos de pensiones	119	0	0	119
65	Seguros, reaseguros y fondos de pensiones, excepto Seguridad Social obligatoria	46	0	0	46
66	Actividades auxiliares a los servicios financieros y a los seguros	20	1	0	21
68	Actividades inmobiliarias	91	2	0	93
69	Actividades jurídicas y de contabilidad	64	2	0	66
70	Actividades de las sedes centrales; actividades de consultoría de gestión empresarial	39	0	0	39
71	Servicios técnicos de arquitectura e ingeniería; ensayos y análisis técnicos	264	2	0	266
72	Investigación y desarrollo	43	1	0	44
73	Publicidad y estudios de mercado	110	0	0	110
74	Otras actividades profesionales, científicas y técnicas	98	1	0	99
75	Actividades veterinarias	20	0	0	20
77	Actividades de alquiler	304	4	1	309
78	Actividades relacionadas con el empleo	34	1	0	35
79	Actividades de agencias de viajes, operadores turísticos, servicios de reservas y otros relacionados	26	1	0	27
80	Actividades de seguridad e investigación	318	1	1	320
81	Servicios a edificios y actividades de jardinería	1.473	8	1	1.482
82	Actividades administrativas de oficina y otras actividades auxiliares a las empresas	314	2	0	316
84	Administración Pública y defensa; Seguridad Social obligatoria	3.225	22	3	3.250
85	Educación	906	7	1	914
86	Actividades sanitarias	1.768	8	2	1.778
87	Asistencia en establecimientos residenciales	948	0	1	949
88	Actividades de servicios sociales sin alojamiento	568	2	1	571
90	Actividades de creación, artísticas y espectáculos	169	1	0	170
91	Actividades de bibliotecas, archivos, museos y otras actividades culturales	36	0	0	36
92	Actividades de juegos de azar y apuestas	30	1	0	31
93	Actividades deportivas, recreativas y de entretenimiento	508	6	0	514
94	Actividades asociativas	145	0	1	146
95	Reparación de ordenadores, efectos personales y artículos de uso doméstico	136	0	0	136
96	Otros servicios personales	730	3	1	734
97	Actividades de los hogares como empleadores de personal doméstico	82	2	0	84
98	Actividades de los hogares como productores de bienes y servicios para uso propio	0	0	0	0
99	Actividades de organizaciones y organismos extraterritoriales	7	0	0	7

El acumulado mensual recibido por AMAT del MTIN recoge los accidentes según fecha de recepción de las Autoridades Laborales y Provinciales e incluye las regularizaciones tramitadas por dichas autoridades en Delta@, por lo que al facilitar esta estadística la diferencia entre acumulados mensuales recibidos cabe la posibilidad de obtener valores negativos.

**ACCIDENTES EN JORNADA DE TRABAJO CON BAJA POR CNAE 2009
DICIEMBRE 2009**

		Leves	Graves	Mortales	Total
TOTAL.....		42.232	349	46	42.627
AGRARIO.....		2.445	39	2	2.486
NO AGRARIO.....		39.787	310	44	40.141
INDUSTRIA		9.649	85	9	9.743
CONSTRUCCIÓN		7.094	73	8	7.175
SERVICIOS		23.044	152	27	23.223
ID CNAE	CNAE				
01	Agricultura, ganadería, caza y servicios relacionados con las mismas	1.919	24	1	1.944
02	Silvicultura y explotación forestal	282	10	0	292
03	Pesca y acuicultura	244	5	1	250
05	Extracción de antracita, hulla y lignito	207	1	0	208
06	Extracción de crudo de petróleo y gas natural	1	0	0	1
07	Extracción de minerales metálicos	8	0	0	8
08	Otras industrias extractivas	112	1	1	114
09	Actividades de apoyo a las industrias extractivas	2	0	0	2
10	Industria de la alimentación	1.553	14	1	1.568
11	Fabricación de bebidas	158	0	0	158
12	Industria del tabaco	7	0	0	7
13	Industria textil	152	0	0	152
14	Confección de prendas de vestir	70	1	0	71
15	Industria del cuero y del calzado	152	2	0	154
16	Industria de la madera y del corcho, excepto muebles; cestería y espartería	344	3	0	347
17	Industria del papel	167	7	1	175
18	Artes gráficas y reproducción de soportes grabados: impresión, encuadernación	217	3	2	222
19	Coquerías y refino de petróleo	8	0	0	8
20	Industria química	220	3	1	224
21	Fabricación de productos farmacéuticos	96	0	0	96
22	Fabricación de productos de caucho y plásticos	372	2	0	374
23	Fabricación de otros productos minerales no metálicos	521	10	1	532
24	Metalurgia; fabricación de productos de hierro, acero y ferroaleaciones	575	0	0	575
25	Fabricación de productos metálicos, excepto maquinaria y equipo	1.525	13	0	1.538
26	Fabricación de productos informáticos, electrónicos y ópticos	75	0	0	75
27	Fabricación de material y equipo eléctrico	228	1	0	229
28	Fabricación de maquinaria y equipo n.c.o.p.	513	0	0	513
29	Fabricación de vehículos de motor, remolques y semirremolques	435	4	0	439
30	Fabricación de otro material de transporte	372	3	0	375
31	Fabricación de muebles	255	4	0	259
32	Otras industrias manufactureras	144	3	0	147
33	Reparación e instalación de maquinaria y equipo	222	2	1	225
35	Suministro de energía eléctrica, gas, vapor y aire acondicionado	138	1	1	140
36	Captación, depuración y distribución de agua	101	1	0	102
37	Recogida y tratamiento de aguas residuales	18	1	0	19
38	Recogida, tratamiento y eliminación de residuos; valorización	658	5	0	663
39	Actividades de descontaminación y otros servicios de gestión de residuos	23	0	0	23
41	Construcción de edificios	3.091	34	4	3.129
42	Ingeniería civil	740	8	0	748
43	Actividades de construcción especializada	3.263	31	4	3.298
45	Venta y reparación de vehículos de motor y motocicletas	1.226	5	2	1.233
46	Comercio al por mayor e intermediarios del comercio, excepto de vehículos de motor y motocicletas	2.206	19	3	2.228
47	Comercio al por menor, excepto de vehículos de motor y motocicletas	3.167	10	1	3.178
49	Transporte terrestre y por tubería	1.643	22	6	1.671
50	Transporte marítimo y por vías navegables interiores	83	2	2	87
51	Transporte aéreo	217	1	0	218

**ACCIDENTES EN JORNADA DE TRABAJO CON BAJA POR CNAE 2009
DICIEMBRE 2009**

	Leves	Graves	Mortales	Total
TOTAL	42.232	349	46	42.627

AGRARIO	2.445	39	2	2.486
----------------------	-------	----	---	-------

NO AGRARIO	39.787	310	44	40.141
-------------------------	--------	-----	----	--------

INDUSTRIA	9.649	85	9	9.743
CONSTRUCCIÓN	7.094	73	8	7.175
SERVICIOS	23.044	152	27	23.223

ID CNAE	CNAE				
52	Almacenamiento y actividades anexas al transporte	824	8	1	833
53	Actividades postales y de correos	406	5	0	411
55	Servicios de alojamiento	806	4	1	811
56	Servicios de comidas y bebidas	2.087	13	0	2.100
58	Edición	39	0	0	39
59	Actividades cinematográficas, de video y de televisión, grabación de sonido y edición musical	45	0	0	45
60	Actividades de programación y emisión de radio y televisión	80	0	0	80
61	Telecomunicaciones	105	2	0	107
62	Programación, consultoría y otras actividades relacionadas con la informática	41	0	1	42
63	Servicios de información	28	0	0	28
64	Servicios financieros, excepto seguros y fondos de pensiones	119	1	0	120
65	Seguros, reaseguros y fondos de pensiones, excepto Seguridad Social obligatoria	25	0	0	25
66	Actividades auxiliares a los servicios financieros y a los seguros	18	0	0	18
68	Actividades inmobiliarias	90	0	0	90
69	Actividades jurídicas y de contabilidad	58	1	0	59
70	Actividades de las sedes centrales; actividades de consultoría de gestión empresarial	28	0	0	28
71	Servicios técnicos de arquitectura e ingeniería; ensayos y análisis técnicos	159	1	0	160
72	Investigación y desarrollo	46	0	0	46
73	Publicidad y estudios de mercado	77	2	0	79
74	Otras actividades profesionales, científicas y técnicas	79	0	0	79
75	Actividades veterinarias	7	0	0	7
77	Actividades de alquiler	267	0	0	267
78	Actividades relacionadas con el empleo	31	0	0	31
79	Actividades de agencias de viajes, operadores turísticos, servicios de reservas y otros relacionados	21	0	0	21
80	Actividades de seguridad e investigación	315	2	0	317
81	Servicios a edificios y actividades de jardinería	1.095	5	3	1.103
82	Actividades administrativas de oficina y otras actividades auxiliares a las empresas	295	0	1	296
84	Administración Pública y defensa; Seguridad Social obligatoria	2.424	11	0	2.435
85	Educación	587	4	1	592
86	Actividades sanitarias	1.372	14	1	1.387
87	Asistencia en establecimientos residenciales	811	2	-1	812
88	Actividades de servicios sociales sin alojamiento	557	6	0	563
90	Actividades de creación, artísticas y espectáculos	158	0	0	158
91	Actividades de bibliotecas, archivos, museos y otras actividades culturales	35	1	1	37
92	Actividades de juegos de azar y apuestas	39	0	0	39
93	Actividades deportivas, recreativas y de entretenimiento	400	3	2	405
94	Actividades asociativas	108	3	1	112
95	Reparación de ordenadores, efectos personales y artículos de uso doméstico	111	0	0	111
96	Otros servicios personales	621	5	1	627
97	Actividades de los hogares como empleadores de personal doméstico	80	0	0	80
98	Actividades de los hogares como productores de bienes y servicios para uso propio	0	0	0	0
99	Actividades de organizaciones y organismos extraterritoriales	8	0	0	8

El acumulado mensual recibido por AMAT del MTIN recoge los accidentes según fecha de recepción de las Autoridades Laborales y Provinciales e incluye las regularizaciones tramitadas por dichas autoridades en Delta@, por lo que al facilitar esta estadística la diferencia entre acumulados mensuales recibidos cabe la posibilidad de obtener valores negativos.

**ACCIDENTES EN JORNADA DE TRABAJO CON BAJA POR CNAE 2009
ENERO - DICIEMBRE 2009**

		Leves	Graves	Mortales	Total
TOTAL.....		599.368	5.073	632	605.073
AGRARIO.....		28.926	532	60	29.518
NO AGRARIO.....		570.442	4.541	572	575.555
INDUSTRIA		141.831	1.150	118	143.099
CONSTRUCCIÓN		112.916	1.296	166	114.378
SERVICIOS		315.695	2.095	288	318.078
ID CNAE	CNAE				
01	Agricultura, ganadería, caza y servicios relacionados con las mismas	21.787	393	37	22.217
02	Silvicultura y explotación forestal	4.224	60	13	4.297
03	Pesca y acuicultura	2.915	79	10	3.004
05	Extracción de antracita, hulla y lignito	3.118	23	3	3.144
06	Extracción de crudo de petróleo y gas natural	29	0	0	29
07	Extracción de minerales metálicos	154	3	1	158
08	Otras industrias extractivas	1.774	34	6	1.814
09	Actividades de apoyo a las industrias extractivas	68	1	0	69
10	Industria de la alimentación	21.021	161	14	21.196
11	Fabricación de bebidas	2.392	23	0	2.415
12	Industria del tabaco	99	1	0	100
13	Industria textil	2.317	14	1	2.332
14	Confección de prendas de vestir	868	7	0	875
15	Industria del cuero y del calzado	2.028	11	0	2.039
16	Industria de la madera y del corcho, excepto muebles; cestería y espartería	5.365	68	4	5.437
17	Industria del papel	2.386	35	6	2.427
18	Artes gráficas y reproducción de soportes grabados: impresión, encuadernación	3.222	27	4	3.253
19	Coquerías y refino de petróleo	142	2	1	145
20	Industria química	3.941	36	8	3.985
21	Fabricación de productos farmacéuticos	1.309	5	1	1.315
22	Fabricación de productos de caucho y plásticos	5.830	47	3	5.880
23	Fabricación de otros productos minerales no metálicos	7.952	98	19	8.069
24	Metalurgia; fabricación de productos de hierro, acero y ferroaleaciones	9.132	72	8	9.212
25	Fabricación de productos metálicos, excepto maquinaria y equipo	22.289	168	9	22.466
26	Fabricación de productos informáticos, electrónicos y ópticos	1.130	6	1	1.137
27	Fabricación de material y equipo eléctrico	3.641	20	2	3.663
28	Fabricación de maquinaria y equipo n.c.o.p.	7.811	33	3	7.847
29	Fabricación de vehículos de motor, remolques y semirremolques	6.339	40	0	6.379
30	Fabricación de otro material de transporte	5.489	25	2	5.516
31	Fabricación de muebles	4.113	49	2	4.164
32	Otras industrias manufactureras	2.315	14	0	2.329
33	Reparación e instalación de maquinaria y equipo	3.612	28	1	3.641
35	Suministro de energía eléctrica, gas, vapor y aire acondicionado	2.397	25	8	2.430
36	Captación, depuración y distribución de agua	1.824	16	2	1.842
37	Recogida y tratamiento de aguas residuales	295	5	0	300
38	Recogida, tratamiento y eliminación de residuos; valorización	7.162	50	8	7.220
39	Actividades de descontaminación y otros servicios de gestión de residuos	267	3	1	271
41	Construcción de edificios	52.086	649	74	52.809
42	Ingeniería civil	11.734	124	29	11.887
43	Actividades de construcción especializada	49.096	523	63	49.682
45	Venta y reparación de vehículos de motor y motocicletas	19.575	104	16	19.695
46	Comercio al por mayor e intermediarios del comercio, excepto de vehículos de motor y motocicletas	28.531	218	40	28.789
47	Comercio al por menor, excepto de vehículos de motor y motocicletas	39.477	148	18	39.643
49	Transporte terrestre y por tubería	21.321	279	76	21.676
50	Transporte marítimo y por vías navegables interiores	1.452	16	3	1.471
51	Transporte aéreo	2.610	9	3	2.622

**ACCIDENTES EN JORNADA DE TRABAJO CON BAJA POR CNAE 2009
ENERO - DICIEMBRE 2009**

	Leves	Graves	Mortales	Total
TOTAL	599.368	5.073	632	605.073

AGRARIO	28.926	532	60	29.518
----------------------	--------	-----	----	--------

NO AGRARIO	570.442	4.541	572	575.555
-------------------------	---------	-------	-----	---------

INDUSTRIA	141.831	1.150	118	143.099
CONSTRUCCIÓN	112.916	1.296	166	114.378
SERVICIOS	315.695	2.095	288	318.078

ID CNAE	CNAE				
52	Almacenamiento y actividades anexas al transporte	11.601	57	9	11.667
53	Actividades postales y de correos	4.945	28	4	4.977
55	Servicios de alojamiento	14.366	65	4	14.435
56	Servicios de comidas y bebidas	27.068	121	9	27.198
58	Edición	494	3	0	497
59	Actividades cinematográficas, de video y de televisión, grabación de sonido y edición musical	542	2	0	544
60	Actividades de programación y emisión de radio y televisión	1.272	13	1	1.286
61	Telecomunicaciones	1.469	13	1	1.483
62	Programación, consultoría y otras actividades relacionadas con la informática	629	4	1	634
63	Servicios de información	420	1	0	421
64	Servicios financieros, excepto seguros y fondos de pensiones	1.811	16	1	1.828
65	Seguros, reaseguros y fondos de pensiones, excepto Seguridad Social obligatoria	492	8	1	501
66	Actividades auxiliares a los servicios financieros y a los seguros	230	5	1	236
68	Actividades inmobiliarias	1.109	15	2	1.126
69	Actividades jurídicas y de contabilidad	770	10	1	781
70	Actividades de las sedes centrales; actividades de consultoría de gestión empresarial	365	6	0	371
71	Servicios técnicos de arquitectura e ingeniería; ensayos y análisis técnicos	2.400	21	5	2.426
72	Investigación y desarrollo	537	6	0	543
73	Publicidad y estudios de mercado	946	11	0	957
74	Otras actividades profesionales, científicas y técnicas	1.191	8	1	1.200
75	Actividades veterinarias	187	3	0	190
77	Actividades de alquiler	3.587	26	5	3.618
78	Actividades relacionadas con el empleo	560	5	0	565
79	Actividades de agencias de viajes, operadores turísticos, servicios de reservas y otros relacionados	307	5	0	312
80	Actividades de seguridad e investigación	3.759	27	5	3.791
81	Servicios a edificios y actividades de jardinería	16.060	70	11	16.141
82	Actividades administrativas de oficina y otras actividades auxiliares a las empresas	3.415	20	3	3.438
84	Administración Pública y defensa; Seguridad Social obligatoria	35.160	256	30	35.446
85	Educación	9.424	70	6	9.500
86	Actividades sanitarias	18.899	184	9	19.092
87	Asistencia en establecimientos residenciales	10.281	23	0	10.304
88	Actividades de servicios sociales sin alojamiento	6.228	28	3	6.259
90	Actividades de creación, artísticas y espectáculos	2.113	17	1	2.131
91	Actividades de bibliotecas, archivos, museos y otras actividades culturales	494	4	1	499
92	Actividades de juegos de azar y apuestas	562	1	1	564
93	Actividades deportivas, recreativas y de entretenimiento	5.582	65	5	5.652
94	Actividades asociativas	1.882	21	4	1.907
95	Reparación de ordenadores, efectos personales y artículos de uso doméstico	1.370	8	2	1.380
96	Otros servicios personales	9.042	58	5	9.105
97	Actividades de los hogares como empleadores de personal doméstico	981	17	0	998
98	Actividades de los hogares como productores de bienes y servicios para uso propio	20	0	0	20
99	Actividades de organizaciones y organismos extraterritoriales	159	0	0	159

El acumulado mensual recibido por AMAT del MTIN recoge los accidentes según fecha de recepción de las Autoridades Laborales y Provinciales e incluye las regularizaciones tramitadas por dichas autoridades en Delta@, por lo que al facilitar esta estadística la diferencia entre acumulados mensuales recibidos cabe la posibilidad de obtener valores negativos.

**ACCIDENTES EN JORNADA DE TRABAJO CON BAJA POR
PROVINCIA Y COMUNIDAD AUTÓNOMA
ENERO 2009**

	LEVES	GRAVES	MORTALES	TOTAL
ANDALUCÍA.....	7.389	90	6	7.485
ALMERÍA	625	6	1	632
CADIZ	1.055	7	2	1.064
CORDOBA	798	16	0	814
GRANADA	630	6	0	636
HUELVA	561	10	0	571
JAEN	566	6	1	573
MALAGA	1.282	22	0	1.304
SEVILLA	1.872	17	2	1.891
ARAGON.....	1.194	5	0	1.199
HUESCA	222	1	0	223
TERUEL	133	1	0	134
ZARAGOZA	839	3	0	842
ASTURIAS.....	1.250	10	0	1.260
ASTURIAS	1.250	10	0	1.260
BALEARES.....	1.185	6	1	1.192
BALEARES	1.185	6	1	1.192
CANARIAS.....	2.279	9	2	2.290
LAS PALMAS	1.284	3	1	1.288
S. C. DE TENERIFE	995	6	1	1.002
CANTABRIA.....	531	7	1	539
CANTABRIA	531	7	1	539
CASTILLA-LA MANCHA.....	2.230	19	2	2.251
ALBACETE	400	5	0	405
CIUDAD REAL	530	6	1	537
CUENCA	217	3	0	220
GUADALAJARA	303	2	1	306
TOLEDO	780	3	0	783
CASTILLA-LEON.....	2.533	22	3	2.558
AVILA	127	0	0	127
BURGOS	460	2	0	462
LEON	570	4	0	574
PALENCIA	202	2	0	204
SALAMANCA	310	6	1	317
SEGOVIA	150	0	0	150
SORIA	95	2	1	98
VALLADOLID	468	5	1	474
ZAMORA	151	1	0	152
CATALUÑA.....	7.944	73	3	8.020
BARCELONA	6.066	53	2	6.121
GIRONA	699	7	1	707
LLEIDA	436	4	0	440
TARRAGONA	743	9	0	752
COMUNIDAD VALENCIANA.....	4.460	49	8	4.517
ALICANTE	1.316	16	2	1.334
CASTELLON	571	6	1	578
VALENCIA	2.573	27	5	2.605
EXTREMADURA.....	920	14	1	935
BADAJOS	610	8	1	619
CACERES	310	6	0	316
GALICIA.....	3.001	44	10	3.055
A CORUÑA	1.369	23	4	1.396
LUGO	289	4	2	295
OURENSE	248	5	1	254
PONTEVEDRA	1.095	12	3	1.110
MADRID.....	7.479	40	7	7.526
MADRID	7.479	40	7	7.526
MURCIA.....	1.298	9	2	1.309
MURCIA	1.298	9	2	1.309
NAVARRA.....	704	6	0	710
NAVARRA	704	6	0	710
PAIS VASCO.....	2.371	13	2	2.386
ALAVA	425	2	0	427
GUIPUZCOA	757	2	1	760
VIZCAYA	1.189	9	1	1.199
RIOJA (LA).....	384	3	1	388
RIOJA (LA)	384	3	1	388
CEUTA Y MELILLA.....	105	0	0	105
CEUTA	61	0	0	61
MELILLA	44	0	0	44
TOTALES.....	47.257	419	49	47.725

El acumulado mensual recibido por AMAT del MTIN recoge los accidentes según fecha de recepción de las Autoridades Laborales y Provinciales e incluye las regularizaciones tramitadas por dichas autoridades en Delta @, por lo que al facilitar esta estadística la diferencia entre acumulados mensuales recibidos cabe la posibilidad de obtener valores negativos.

**ACCIDENTES EN JORNADA DE TRABAJO CON BAJA POR
PROVINCIA Y COMUNIDAD AUTÓNOMA
FEBRERO 2009**

	LEVES	GRAVES	MORTALES	TOTAL
ANDALUCÍA.....	8.091	113	3	8.207
ALMERÍA.....	694	7	0	701
CADIZ.....	1.279	18	0	1.297
CORDOBA.....	865	14	0	879
GRANADA.....	691	6	0	697
HUELVA.....	640	9	1	650
JAEN.....	593	12	0	605
MALAGA.....	1.422	21	1	1.444
SEVILLA.....	1.907	26	1	1.934
ARAGON.....	1.269	15	3	1.287
HUESCA.....	226	4	0	230
TERUEL.....	122	1	2	125
ZARAGOZA.....	921	10	1	932
ASTURIAS.....	1.318	12	3	1.333
ASTURIAS.....	1.318	12	3	1.333
BALEARES.....	1.215	13	-1	1.227
BALEARES.....	1.215	13	-1	1.227
CANARIAS.....	2.092	16	2	2.110
LAS PALMAS.....	1.151	12	0	1.163
S. C. DE TENERIFE.....	941	4	2	947
CANTABRIA.....	580	10	0	590
CANTABRIA.....	580	10	0	590
CASTILLA-LA MANCHA.....	2.223	17	3	2.243
ALBACETE.....	380	3	0	383
CIUDAD REAL.....	552	4	2	558
CUENCA.....	198	2	0	200
GUADALAJARA.....	344	1	0	345
TOLEDO.....	749	7	1	757
CASTILLA-LEON.....	2.615	18	4	2.637
AVILA.....	125	1	0	126
BURGOS.....	459	3	1	463
LEON.....	610	4	0	614
PALENCIA.....	195	1	2	198
SALAMANCA.....	295	4	0	299
SEGOVIA.....	167	2	0	169
SORIA.....	125	1	0	126
VALLADOLID.....	467	2	1	470
ZAMORA.....	172	0	0	172
CATALUÑA.....	9.263	76	9	9.348
BARCELONA.....	6.994	56	7	7.057
GIRONA.....	906	5	1	912
LLEIDA.....	534	5	0	539
TARRAGONA.....	829	10	1	840
COMUNIDAD VALENCIANA.....	4.294	51	8	4.353
ALICANTE.....	1.343	16	4	1.363
CASTELLON.....	451	4	1	456
VALENCIA.....	2.500	31	3	2.534
EXTREMADURA.....	957	20	2	979
BADAJOS.....	627	14	2	643
CACERES.....	330	6	0	336
GALICIA.....	3.023	50	4	3.077
A CORUÑA.....	1.322	25	1	1.348
LUGO.....	297	4	2	303
OURENSE.....	274	7	0	281
PONTEVEDRA.....	1.130	14	1	1.145
MADRID.....	7.487	38	3	7.528
MADRID.....	7.487	38	3	7.528
MURCIA.....	1.424	6	2	1.432
MURCIA.....	1.424	6	2	1.432
NAVARRA.....	798	12	1	811
NAVARRA.....	798	12	1	811
PAIS VASCO.....	2.964	19	3	2.986
ALAVA.....	593	2	0	595
GUIPUZCOA.....	898	5	1	904
VIZCAYA.....	1.473	12	2	1.487
RIOJA (LA).....	378	5	0	383
RIOJA (LA).....	378	5	0	383
CEUTA Y MELILLA.....	128	1	0	129
CEUTA.....	76	1	0	77
MELILLA.....	52	0	0	52
TOTALES.....	50.119	492	49	50.660

El acumulado mensual recibido por AMAT del MTIN recoge los accidentes según fecha de recepción de las Autoridades Laborales y Provinciales e incluye las regularizaciones tramitadas por dichas autoridades en Delta @, por lo que al facilitar esta estadística la diferencia entre acumulados mensuales recibidos cabe la posibilidad de obtener valores negativos.

**ACCIDENTES EN JORNADA DE TRABAJO CON BAJA POR
PROVINCIA Y COMUNIDAD AUTÓNOMA
MARZO 2009**

	LEVES	GRAVES	MORTALES	TOTAL
ANDALUCÍA.....	8.827	111	5	8.943
ALMERÍA.....	795	7	0	802
CADIZ.....	1.291	19	0	1.310
CORDOBA.....	897	11	0	908
GRANADA.....	783	13	1	797
HUELVA.....	760	9	2	771
JAEN.....	533	5	1	539
MALAGA.....	1.589	23	1	1.613
SEVILLA.....	2.179	24	0	2.203
ARAGON.....	1.420	15	4	1.439
HUESCA.....	243	4	1	248
TERUEL.....	157	2	1	160
ZARAGOZA.....	1.020	9	2	1.031
ASTURIAS.....	1.467	12	1	1.480
ASTURIAS.....	1.467	12	1	1.480
BALEARES.....	1.529	10	1	1.540
BALEARES.....	1.529	10	1	1.540
CANARIAS.....	2.512	15	1	2.528
LAS PALMAS.....	1.396	7	1	1.404
S. C. DE TENERIFE.....	1.116	8	0	1.124
CANTABRIA.....	623	5	2	630
CANTABRIA.....	623	5	2	630
CASTILLA-LA MANCHA.....	2.201	20	1	2.222
ALBACETE.....	417	5	1	423
CIUDAD REAL.....	542	3	0	545
CUENCA.....	202	3	0	205
GUADALAJARA.....	310	2	0	312
TOLEDO.....	730	7	0	737
CASTILLA-LEON.....	2.628	36	2	2.666
AVILA.....	116	0	0	116
BURGOS.....	459	6	1	466
LEON.....	600	12	0	612
PALENCIA.....	181	2	0	183
SALAMANCA.....	313	5	0	318
SEGOVIA.....	162	1	0	163
SORIA.....	102	3	0	105
VALLADOLID.....	525	6	0	531
ZAMORA.....	170	1	1	172
CATALUÑA.....	5.580	28	4	5.612
BARCELONA.....	4.235	17	2	4.254
GIRONA.....	510	3	0	513
LLEIDA.....	298	7	2	307
TARRAGONA.....	537	1	0	538
COMUNIDAD VALENCIANA.....	4.109	55	6	4.170
ALICANTE.....	1.317	16	3	1.336
CASTELLON.....	457	10	0	467
VALENCIA.....	2.335	29	3	2.367
EXTREMADURA.....	1.099	15	0	1.114
BADAJOS.....	721	10	0	731
CACERES.....	378	5	0	383
GALICIA.....	3.189	43	6	3.238
A CORUÑA.....	1.427	16	3	1.446
LUGO.....	319	4	1	324
OURENSE.....	276	3	1	280
PONTEVEDRA.....	1.167	20	1	1.188
MADRID.....	7.501	35	7	7.543
MADRID.....	7.501	35	7	7.543
MURCIA.....	1.445	8	3	1.456
MURCIA.....	1.445	8	3	1.456
NAVARRA.....	788	6	1	795
NAVARRA.....	788	6	1	795
PAIS VASCO.....	1.712	9	2	1.723
ALAVA.....	328	2	0	330
GUIPUZCOA.....	503	2	1	506
VIZCAYA.....	881	5	1	887
RIOJA (LA).....	391	6	1	398
RIOJA (LA).....	391	6	1	398
CEUTA Y MELILLA.....	109	2	0	111
CEUTA.....	71	1	0	72
MELILLA.....	38	1	0	39
TOTALES.....	47.130	431	47	47.608

El acumulado mensual recibido por AMAT del MTIN recoge los accidentes según fecha de recepción de las Autoridades Laborales y Provinciales e incluye las regularizaciones tramitadas por dichas autoridades en Delta @, por lo que al facilitar esta estadística la diferencia entre acumulados mensuales recibidos cabe la posibilidad de obtener valores negativos.

**ACCIDENTES EN JORNADA DE TRABAJO CON BAJA POR
PROVINCIA Y COMUNIDAD AUTÓNOMA
ABRIL 2009**

	LEVES	GRAVES	MORTALES	TOTAL
ANDALUCÍA.....	7.768	87	6	7.861
ALMERÍA.....	720	9	0	729
CADIZ.....	1.244	10	1	1.255
CORDOBA.....	745	12	0	757
GRANADA.....	636	8	1	645
HUELVA.....	793	5	0	798
JAEN.....	438	3	2	443
MALAGA.....	1.395	20	-1	1.414
SEVILLA.....	1.797	20	3	1.820
ARAGON.....	1.202	8	0	1.210
HUESCA.....	195	0	0	195
TERUEL.....	104	0	0	104
ZARAGOZA.....	903	8	0	911
ASTURIAS.....	1.345	10	3	1.358
ASTURIAS.....	1.345	10	3	1.358
BALEARES.....	1.261	11	0	1.272
BALEARES.....	1.261	11	0	1.272
CANARIAS.....	2.001	8	1	2.010
LAS PALMAS.....	1.079	4	1	1.084
S. C. DE TENERIFE.....	922	4	0	926
CANTABRIA.....	509	4	1	514
CANTABRIA.....	509	4	1	514
CASTILLA-LA MANCHA.....	2.197	13	4	2.214
ALBACETE.....	399	0	1	400
CIUDAD REAL.....	526	4	1	531
CUENCA.....	187	1	1	189
GUADALAJARA.....	286	1	0	287
TOLEDO.....	799	7	1	807
CASTILLA-LEON.....	2.251	16	1	2.268
AVILA.....	106	2	0	108
BURGOS.....	351	6	0	357
LEON.....	540	-1	1	540
PALENCIA.....	168	1	0	169
SALAMANCA.....	250	2	0	252
SEGOVIA.....	135	2	0	137
SORIA.....	107	0	0	107
VALLADOLID.....	440	3	0	443
ZAMORA.....	154	1	0	155
CATALUÑA.....	8.306	57	6	8.369
BARCELONA.....	6.207	41	3	6.251
GIRONA.....	758	4	0	762
LLEIDA.....	530	4	0	534
TARRAGONA.....	811	8	3	822
COMUNIDAD VALENCIANA.....	3.797	41	8	3.846
ALICANTE.....	1.196	12	4	1.212
CASTELLON.....	394	8	1	403
VALENCIA.....	2.207	21	3	2.231
EXTREMADURA.....	919	22	0	941
BADAJOS.....	586	13	0	599
CACERES.....	333	9	0	342
GALICIA.....	2.833	55	5	2.893
A CORUÑA.....	1.281	21	1	1.303
LUGO.....	261	8	1	270
OURENSE.....	237	4	2	243
PONTEVEDRA.....	1.054	22	1	1.077
MADRID.....	6.939	29	3	6.971
MADRID.....	6.939	29	3	6.971
MURCIA.....	1.335	13	1	1.349
MURCIA.....	1.335	13	1	1.349
NAVARRA.....	667	8	0	675
NAVARRA.....	667	8	0	675
PAIS VASCO.....	2.358	16	2	2.376
ALAVA.....	389	1	0	390
GUIPUZCOA.....	721	10	0	731
VIZCAYA.....	1.248	5	2	1.255
RIOJA (LA).....	341	3	0	344
RIOJA (LA).....	341	3	0	344
CEUTA Y MELILLA.....	121	0	1	122
CEUTA.....	70	0	1	71
MELILLA.....	51	0	0	51
TOTALES.....	46.150	401	42	46.593

El acumulado mensual recibido por AMAT del MTIN recoge los accidentes según fecha de recepción de las Autoridades Laborales y Provinciales e incluye las regularizaciones tramitadas por dichas autoridades en Delta @, por lo que al facilitar esta estadística la diferencia entre acumulados mensuales recibidos cabe la posibilidad de obtener valores negativos.

**ACCIDENTES EN JORNADA DE TRABAJO CON BAJA POR
PROVINCIA Y COMUNIDAD AUTÓNOMA
MAYO 2009**

	LEVES	GRAVES	MORTALES	TOTAL
ANDALUCÍA.....	8.585	94	7	8.686
ALMERÍA	782	8	1	791
CADIZ	1.416	9	0	1.425
CORDOBA	849	12	0	861
GRANADA	660	8	1	669
HUELVA	791	9	0	800
JAEN	485	6	1	492
MALAGA	1.564	15	2	1.581
SEVILLA	2.038	27	2	2.067
ARAGON.....	1.356	10	6	1.372
HUESCA	228	3	1	232
TERUEL	137	0	1	138
ZARAGOZA	991	7	4	1.002
ASTURIAS.....	1.362	8	1	1.371
ASTURIAS	1.362	8	1	1.371
BALEARES.....	1.610	6	0	1.616
BALEARES	1.610	6	0	1.616
CANARIAS.....	2.265	14	2	2.281
LAS PALMAS	1.235	7	2	1.244
S. C. DE TENERIFE	1.030	7	0	1.037
CANTABRIA.....	549	10	2	561
CANTABRIA	549	10	2	561
CASTILLA-LA MANCHA.....	2.418	15	5	2.438
ALBACETE	435	6	2	443
CIUDAD REAL	595	2	0	597
CUENCA	237	1	1	239
GUADALAJARA	308	2	1	311
TOLEDO	843	4	1	848
CASTILLA-LEON.....	2.725	19	2	2.746
AVILA	136	0	0	136
BURGOS	465	4	1	470
LEON	612	10	1	623
PALENCIA	205	1	0	206
SALAMANCA	320	1	0	321
SEGOVIA	188	0	0	188
SORIA	133	1	0	134
VALLADOLID	510	2	0	512
ZAMORA	156	0	0	156
CATALUÑA.....	9.598	75	8	9.681
BARCELONA	7.361	53	6	7.420
GIRONA	907	4	0	911
LLEIDA	500	9	1	510
TARRAGONA	830	9	1	840
COMUNIDAD VALENCIANA.....	4.511	36	4	4.551
ALICANTE	1.360	14	2	1.376
CASTELLON	481	5	1	487
VALENCIA	2.670	17	1	2.688
EXTREMADURA.....	1.033	15	1	1.049
BADAJOS	680	11	0	691
CACERES	353	4	1	358
GALICIA.....	3.131	31	5	3.167
A CORUÑA	1.350	16	2	1.368
LUGO	292	3	0	295
OURENSE	298	0	1	299
PONTEVEDRA	1.191	12	2	1.205
MADRID.....	7.696	41	7	7.744
MADRID	7.696	41	7	7.744
MURCIA.....	1.524	5	1	1.530
MURCIA	1.524	5	1	1.530
NAVARRA.....	895	1	1	897
NAVARRA	895	1	1	897
PAIS VASCO.....	3.166	21	2	3.189
ALAVA	591	2	0	593
GUIPUZCOA	1.022	9	0	1.031
VIZCAYA	1.553	10	2	1.565
RIOJA (LA).....	368	0	0	368
RIOJA (LA)	368	0	0	368
CEUTA Y MELILLA.....	139	3	0	142
CEUTA	84	1	0	85
MELILLA	55	2	0	57
TOTALES.....	52.931	404	54	53.389

El acumulado mensual recibido por AMAT del MTIN recoge los accidentes según fecha de recepción de las Autoridades Laborales y Provinciales e incluye las regularizaciones tramitadas por dichas autoridades en Delta @, por lo que al facilitar esta estadística la diferencia entre acumulados mensuales recibidos cabe la posibilidad de obtener valores negativos.

**ACCIDENTES EN JORNADA DE TRABAJO CON BAJA POR
PROVINCIA Y COMUNIDAD AUTÓNOMA
JUNIO 2009**

	LEVES	GRAVES	MORTALES	TOTAL
ANDALUCÍA.....	8.992	116	5	9.113
ALMERÍA.....	848	6	1	855
CADIZ.....	1.426	9	1	1.436
CORDOBA.....	863	18	0	881
GRANADA.....	701	8	0	709
HUELVA.....	689	8	0	697
JAEN.....	545	9	1	555
MALAGA.....	1.755	27	0	1.782
SEVILLA.....	2.165	31	2	2.198
ARAGON.....	1.428	8	7	1.443
HUESCA.....	248	1	1	250
TERUEL.....	146	2	2	150
ZARAGOZA.....	1.034	5	4	1.043
ASTURIAS.....	1.369	8	1	1.378
ASTURIAS.....	1.369	8	1	1.378
BALEARES.....	1.549	14	1	1.564
BALEARES.....	1.549	14	1	1.564
CANARIAS.....	2.365	13	2	2.380
LAS PALMAS.....	1.327	7	1	1.335
S. C. DE TENERIFE.....	1.038	6	1	1.045
CANTABRIA.....	605	5	3	613
CANTABRIA.....	605	5	3	613
CASTILLA-LA MANCHA.....	2.574	18	1	2.593
ALBACETE.....	489	4	0	493
CIUDAD REAL.....	648	1	0	649
CUENCA.....	270	5	1	276
GUADALAJARA.....	322	2	0	324
TOLEDO.....	845	6	0	851
CASTILLA-LEON.....	2.775	26	4	2.805
AVILA.....	99	0	0	99
BURGOS.....	484	5	0	489
LEON.....	679	10	3	692
PALENCIA.....	206	2	0	208
SALAMANCA.....	290	2	1	293
SEGOVIA.....	172	2	0	174
SORIA.....	112	2	0	114
VALLADOLID.....	567	3	0	570
ZAMORA.....	166	0	0	166
CATALUÑA.....	9.300	76	12	9.388
BARCELONA.....	7.030	57	9	7.096
GIRONA.....	873	9	2	884
LLEIDA.....	526	4	1	531
TARRAGONA.....	871	6	0	877
COMUNIDAD VALENCIANA.....	4.859	38	2	4.899
ALICANTE.....	1.614	12	1	1.627
CASTELLON.....	504	7	0	511
VALENCIA.....	2.741	19	1	2.761
EXTREMADURA.....	1.211	13	1	1.225
BADAJOS.....	782	8	0	790
CACERES.....	429	5	1	435
GALICIA.....	3.356	41	6	3.403
A CORUÑA.....	1.506	16	4	1.526
LUGO.....	316	7	2	325
OURENSE.....	333	2	0	335
PONTEVEDRA.....	1.201	16	0	1.217
MADRID.....	7.958	40	8	8.006
MADRID.....	7.958	40	8	8.006
MURCIA.....	1.576	11	0	1.587
MURCIA.....	1.576	11	0	1.587
NAVARRA.....	806	11	1	818
NAVARRA.....	806	11	1	818
PAIS VASCO.....	3.318	19	1	3.338
ALAVA.....	687	3	0	690
GUIPUZCOA.....	947	7	1	955
VIZCAYA.....	1.684	9	0	1.693
RIOJA (LA).....	342	2	0	344
RIOJA (LA).....	342	2	0	344
CEUTA Y MELILLA.....	157	0	0	157
CEUTA.....	89	-1	0	88
MELILLA.....	68	1	0	69
TOTALES.....	54.540	459	55	55.054

El acumulado mensual recibido por AMAT del MTIN recoge los accidentes según fecha de recepción de las Autoridades Laborales y Provinciales e incluye las regularizaciones tramitadas por dichas autoridades en Delta @, por lo que al facilitar esta estadística la diferencia entre acumulados mensuales recibidos cabe la posibilidad de obtener valores negativos.

**ACCIDENTES EN JORNADA DE TRABAJO CON BAJA POR
PROVINCIA Y COMUNIDAD AUTÓNOMA
JULIO 2009**

	LEVES	GRAVES	MORTALES	TOTAL
ANDALUCÍA.....	8.218	96	10	8.324
ALMERÍA.....	667	6	0	673
CADIZ.....	1.270	7	0	1.277
CORDOBA.....	831	17	2	850
GRANADA.....	650	5	0	655
HUELVA.....	587	6	2	595
JAEN.....	437	14	1	452
MALAGA.....	1.726	14	4	1.744
SEVILLA.....	2.050	27	1	2.078
ARAGON.....	1.444	12	5	1.461
HUESCA.....	262	5	0	267
TERUEL.....	155	1	1	157
ZARAGOZA.....	1.027	6	4	1.037
ASTURIAS.....	1.383	10	0	1.393
ASTURIAS.....	1.383	10	0	1.393
BALEARES.....	2.259	12	1	2.272
BALEARES.....	2.259	12	1	2.272
CANARIAS.....	2.593	15	0	2.608
LAS PALMAS.....	1.449	8	0	1.457
S. C. DE TENERIFE.....	1.144	7	0	1.151
CANTABRIA.....	570	13	0	583
CANTABRIA.....	570	13	0	583
CASTILLA-LA MANCHA.....	2.571	18	3	2.592
ALBACETE.....	484	2	0	486
CIUDAD REAL.....	700	9	0	709
CUENCA.....	255	1	0	256
GUADALAJARA.....	310	0	0	310
TOLEDO.....	822	6	3	831
CASTILLA-LEON.....	2.698	16	9	2.723
AVILA.....	140	2	0	142
BURGOS.....	470	2	3	475
LEON.....	587	5	1	593
PALENCIA.....	221	1	0	222
SALAMANCA.....	292	0	2	294
SEGOVIA.....	209	1	0	210
SORIA.....	126	2	0	128
VALLADOLID.....	479	3	2	484
ZAMORA.....	174	0	1	175
CATALUÑA.....	10.666	76	14	10.756
BARCELONA.....	8.001	47	10	8.058
GIRONA.....	1.045	5	0	1.050
LLEIDA.....	566	14	4	584
TARRAGONA.....	1.054	10	0	1.064
COMUNIDAD VALENCIANA.....	4.486	51	2	4.539
ALICANTE.....	1.533	16	0	1.549
CASTELLON.....	398	4	0	402
VALENCIA.....	2.555	31	2	2.588
EXTREMADURA.....	1.202	23	0	1.225
BADAJOS.....	766	14	0	780
CACERES.....	436	9	0	445
GALICIA.....	3.221	34	6	3.261
A CORUÑA.....	1.445	10	0	1.455
LUGO.....	336	7	1	344
OURENSE.....	294	4	0	298
PONTEVEDRA.....	1.146	13	5	1.164
MADRID.....	7.289	36	8	7.333
MADRID.....	7.289	36	8	7.333
MURCIA.....	1.678	6	4	1.688
MURCIA.....	1.678	6	4	1.688
NAVARRA.....	709	3	2	714
NAVARRA.....	709	3	2	714
PAIS VASCO.....	2.942	19	1	2.962
ALAVA.....	539	4	0	543
GUIPUZCOA.....	864	5	0	869
VIZCAYA.....	1.539	10	1	1.550
RIOJA (LA).....	410	3	0	413
RIOJA (LA).....	410	3	0	413
CEUTA Y MELILLA.....	124	0	0	124
CEUTA.....	70	0	0	70
MELILLA.....	54	0	0	54
TOTALES.....	54.463	443	65	54.971

El acumulado mensual recibido por AMAT del MTIN recoge los accidentes según fecha de recepción de las Autoridades Laborales y Provinciales e incluye las regularizaciones tramitadas por dichas autoridades en Delta @, por lo que al facilitar esta estadística la diferencia entre acumulados mensuales recibidos cabe la posibilidad de obtener valores negativos.

**ACCIDENTES EN JORNADA DE TRABAJO CON BAJA POR
PROVINCIA Y COMUNIDAD AUTÓNOMA
AGOSTO 2009**

	LEVES	GRAVES	MORTALES	TOTAL
ANDALUCÍA.....	7.954	77	12	8.043
ALMERÍA.....	567	5	1	573
CADIZ.....	1.585	6	3	1.594
CORDOBA.....	722	8	0	730
GRANADA.....	568	3	0	571
HUELVA.....	659	8	1	668
JAEN.....	429	5	0	434
MALAGA.....	1.560	21	2	1.583
SEVILLA.....	1.864	21	5	1.890
ARAGON.....	1.035	14	2	1.051
HUESCA.....	213	3	0	216
TERUEL.....	109	1	1	111
ZARAGOZA.....	713	10	1	724
ASTURIAS.....	1.242	12	1	1.255
ASTURIAS.....	1.242	12	1	1.255
BALEARES.....	1.773	9	1	1.783
BALEARES.....	1.773	9	1	1.783
CANARIAS.....	2.457	14	1	2.472
LAS PALMAS.....	1.345	7	1	1.353
S. C. DE TENERIFE.....	1.112	7	0	1.119
CANTABRIA.....	581	15	0	596
CANTABRIA.....	581	15	0	596
CASTILLA-LA MANCHA.....	2.128	11	2	2.141
ALBACETE.....	366	1	0	367
CIUDAD REAL.....	557	1	0	558
CUENCA.....	205	3	1	209
GUADALAJARA.....	299	0	0	299
TOLEDO.....	701	6	1	708
CASTILLA-LEON.....	2.489	30	1	2.520
AVILA.....	113	1	0	114
BURGOS.....	423	7	0	430
LEON.....	583	10	0	593
PALENCIA.....	157	0	1	158
SALAMANCA.....	269	4	0	273
SEGOVIA.....	146	2	0	148
SORIA.....	144	2	0	146
VALLADOLID.....	480	4	0	484
ZAMORA.....	174	0	0	174
CATALUÑA.....	6.357	40	14	6.411
BARCELONA.....	4.414	19	10	4.443
GIRONA.....	715	10	1	726
LLEIDA.....	454	7	0	461
TARRAGONA.....	774	4	3	781
COMUNIDAD VALENCIANA.....	3.574	27	4	3.605
ALICANTE.....	1.232	13	1	1.246
CASTELLON.....	485	2	1	488
VALENCIA.....	1.857	12	2	1.871
EXTREMADURA.....	1.035	12	0	1.047
BADAJOS.....	650	10	0	660
CACERES.....	385	2	0	387
GALICIA.....	3.003	50	4	3.057
A CORUÑA.....	1.408	22	2	1.432
LUGO.....	313	2	0	315
OURENSE.....	335	8	1	344
PONTEVEDRA.....	947	18	1	966
MADRID.....	6.089	21	8	6.118
MADRID.....	6.089	21	8	6.118
MURCIA.....	1.362	3	0	1.365
MURCIA.....	1.362	3	0	1.365
NAVARRA.....	661	6	1	668
NAVARRA.....	661	6	1	668
PAIS VASCO.....	1.685	19	1	1.705
ALAVA.....	252	1	0	253
GUIPUZCOA.....	494	4	1	499
VIZCAYA.....	939	14	0	953
RIOJA (LA).....	306	0	0	306
RIOJA (LA).....	306	0	0	306
CEUTA Y MELILLA.....	118	0	0	118
CEUTA.....	71	0	0	71
MELILLA.....	47	0	0	47
TOTALES.....	43.849	360	52	44.261

El acumulado mensual recibido por AMAT del MTIN recoge los accidentes según fecha de recepción de las Autoridades Laborales y Provinciales e incluye las regularizaciones tramitadas por dichas autoridades en Delta @, por lo que al facilitar esta estadística la diferencia entre acumulados mensuales recibidos cabe la posibilidad de obtener valores negativos.

**ACCIDENTES EN JORNADA DE TRABAJO CON BAJA POR
PROVINCIA Y COMUNIDAD AUTÓNOMA
SEPTIEMBRE 2009**

	LEVES	GRAVES	MORTALES	TOTAL
ANDALUCÍA.....	9.047	104	10	9.161
ALMERÍA	661	5	0	666
CADIZ	1.572	15	2	1.589
CORDOBA	921	7	1	929
GRANADA	693	10	1	704
HUELVA	682	11	2	695
JAEN	475	13	1	489
MALAGA	1.669	16	2	1.687
SEVILLA	2.374	27	1	2.402
ARAGON.....	1.319	8	3	1.330
HUESCA	232	3	1	236
TERUEL	124	1	1	126
ZARAGOZA	963	4	1	968
ASTURIAS.....	1.414	12	2	1.428
ASTURIAS	1.414	12	2	1.428
BALEARES.....	1.698	5	1	1.704
BALEARES	1.698	5	1	1.704
CANARIAS.....	2.428	9	1	2.438
LAS PALMAS	1.354	3	1	1.358
S. C. DE TENERIFE	1.074	6	0	1.080
CANTABRIA.....	577	4	0	581
CANTABRIA	577	4	0	581
CASTILLA-LA MANCHA.....	2.555	14	2	2.571
ALBACETE	398	4	0	402
CIUDAD REAL	727	1	1	729
CUENCA	236	4	0	240
GUADALAJARA	338	0	0	338
TOLEDO	856	5	1	862
CASTILLA-LEON.....	2.862	28	1	2.891
AVILA	113	2	0	115
BURGOS	527	4	1	532
LEON	639	7	0	646
PALENCIA	202	1	0	203
SALAMANCA	337	3	0	340
SEGOVIA	169	2	0	171
SORIA	120	2	0	122
VALLADOLID	582	5	0	587
ZAMORA	173	2	0	175
CATALUÑA.....	8.589	63	10	8.662
BARCELONA	6.370	44	6	6.420
GIRONA	859	8	2	869
LLEIDA	488	11	1	500
TARRAGONA	872	0	1	873
COMUNIDAD VALENCIANA.....	4.501	36	6	4.543
ALICANTE	1.509	14	0	1.523
CASTELLON	483	-1	-1	481
VALENCIA	2.509	23	7	2.539
EXTREMADURA.....	1.034	19	0	1.053
BADAJOS	667	10	0	677
CACERES	367	9	0	376
GALICIA.....	3.798	56	10	3.864
A CORUÑA	1.563	23	4	1.590
LUGO	370	6	4	380
OURENSE	315	9	1	325
PONTEVEDRA	1.550	18	1	1.569
MADRID.....	8.183	37	5	8.225
MADRID	8.183	37	5	8.225
MURCIA.....	1.396	6	2	1.404
MURCIA	1.396	6	2	1.404
NAVARRA.....	865	6	1	872
NAVARRA	865	6	1	872
PAIS VASCO.....	2.835	11	4	2.850
ALAVA	546	2	0	548
GUIPUZCOA	829	8	0	837
VIZCAYA	1.460	1	4	1.465
RIOJA (LA).....	365	3	0	368
RIOJA (LA)	365	3	0	368
CEUTA Y MELILLA.....	124	0	0	124
CEUTA	80	0	0	80
MELILLA	44	0	0	44
TOTALES.....	53.590	421	58	54.069

El acumulado mensual recibido por AMAT del MTIN recoge los accidentes según fecha de recepción de las Autoridades Laborales y Provinciales e incluye las regularizaciones tramitadas por dichas autoridades en Delta @, por lo que al facilitar esta estadística la diferencia entre acumulados mensuales recibidos cabe la posibilidad de obtener valores negativos.

**ACCIDENTES EN JORNADA DE TRABAJO CON BAJA POR
PROVINCIA Y COMUNIDAD AUTÓNOMA
OCTUBRE 2009**

	LEVES	GRAVES	MORTALES	TOTAL
ANDALUCÍA.....	8.525	98	7	8.630
ALMERÍA.....	663	4	2	669
CADIZ.....	1.411	10	1	1.422
CORDOBA.....	892	11	1	904
GRANADA.....	631	8	1	640
HUELVA.....	647	7	0	654
JAEN.....	472	10	2	484
MALAGA.....	1.534	16	-1	1.549
SEVILLA.....	2.275	32	1	2.308
ARAGON.....	1.286	9	1	1.296
HUESCA.....	228	3	0	231
TERUEL.....	144	0	0	144
ZARAGOZA.....	914	6	1	921
ASTURIAS.....	1.452	12	4	1.468
ASTURIAS.....	1.452	12	4	1.468
BALEARES.....	1.340	20	0	1.360
BALEARES.....	1.340	20	0	1.360
CANARIAS.....	2.580	13	2	2.595
LAS PALMAS.....	1.433	5	1	1.439
S. C. DE TENERIFE.....	1.147	8	1	1.156
CANTABRIA.....	573	4	2	579
CANTABRIA.....	573	4	2	579
CASTILLA-LA MANCHA.....	2.704	17	2	2.723
ALBACETE.....	450	7	0	457
CIUDAD REAL.....	746	2	1	749
CUENCA.....	264	1	0	265
GUADALAJARA.....	339	2	0	341
TOLEDO.....	905	5	1	911
CASTILLA-LEON.....	2.623	23	6	2.852
AVILA.....	143	0	2	145
BURGOS.....	552	6	1	559
LEON.....	630	10	0	640
PALENCIA.....	183	0	0	183
SALAMANCA.....	294	2	0	296
SEGOVIA.....	180	2	1	183
SORIA.....	122	0	0	122
VALLADOLID.....	544	2	2	548
ZAMORA.....	175	1	0	176
CATALUÑA.....	10.313	67	6	10.386
BARCELONA.....	7.756	51	5	7.812
GIRONA.....	970	4	0	974
LLEIDA.....	570	5	1	576
TARRAGONA.....	1.017	7	0	1.024
COMUNIDAD VALENCIANA.....	4.399	46	3	4.448
ALICANTE.....	1.439	16	2	1.457
CASTELLON.....	478	6	1	485
VALENCIA.....	2.482	24	0	2.506
EXTREMADURA.....	1.071	18	1	1.090
BADAJOS.....	651	10	1	662
CACERES.....	420	8	0	428
GALICIA.....	3.472	57	4	3.533
A CORUÑA.....	1.500	19	3	1.522
LUGO.....	317	5	0	322
OURENSE.....	321	4	0	325
PONTEVEDRA.....	1.334	29	1	1.364
MADRID.....	8.284	37	4	8.325
MADRID.....	8.284	37	4	8.325
MURCIA.....	1.568	5	6	1.579
MURCIA.....	1.568	5	6	1.579
NAVARRA.....	858	5	2	865
NAVARRA.....	858	5	2	865
PAIS VASCO.....	2.737	26	6	2.769
ALAVA.....	596	10	0	606
GUIPUZCOA.....	860	9	1	870
VIZCAYA.....	1.281	7	5	1.293
RIOJA (LA).....	433	5	0	438
RIOJA (LA).....	433	5	0	438
CEUTA Y MELILLA.....	125	1	0	126
CEUTA.....	74	1	0	75
MELILLA.....	51	0	0	51
TOTALES.....	54.543	463	56	55.062

El acumulado mensual recibido por AMAT del MTIN recoge los accidentes según fecha de recepción de las Autoridades Laborales y Provinciales e incluye las regularizaciones tramitadas por dichas autoridades en Delta @, por lo que al facilitar esta estadística la diferencia entre acumulados mensuales recibidos cabe la posibilidad de obtener valores negativos.

**ACCIDENTES EN JORNADA DE TRABAJO CON BAJA POR
PROVINCIA Y COMUNIDAD AUTÓNOMA
NOVIEMBRE 2009**

	LEVES	GRAVES	MORTALES	TOTAL
ANDALUCÍA.....	8.050	99	4	8.153
ALMERÍA.....	676	2	1	679
CADIZ.....	1.311	8	0	1.319
CORDOBA.....	876	15	2	893
GRANADA.....	692	6	0	698
HUELVA.....	616	8	0	624
JAEN.....	532	12	0	544
MALAGA.....	1.392	20	0	1.412
SEVILLA.....	1.955	28	1	1.984
ARAGON.....	1.241	9	0	1.250
HUESCA.....	173	2	1	176
TERUEL.....	124	2	0	126
ZARAGOZA.....	944	5	-1	948
ASTURIAS.....	1.434	7	1	1.442
ASTURIAS.....	1.434	7	1	1.442
BALEARES.....	865	7	0	872
BALEARES.....	865	7	0	872
CANARIAS.....	2.457	17	4	2.478
LAS PALMAS.....	1.364	6	2	1.372
S. C. DE TENERIFE.....	1.093	11	2	1.106
CANTABRIA.....	579	5	1	585
CANTABRIA.....	579	5	1	585
CASTILLA-LA MANCHA.....	2.559	17	8	2.584
ALBACETE.....	441	8	6	455
CIUDAD REAL.....	622	1	0	623
CUENCA.....	253	4	0	257
GUADALAJARA.....	349	1	2	352
TOLEDO.....	894	3	0	897
CASTILLA-LEON.....	2.671	25	4	2.700
AVILA.....	135	0	0	135
BURGOS.....	512	4	0	516
LEON.....	562	5	3	570
PALENCIA.....	166	0	0	166
SALAMANCA.....	297	6	0	303
SEGOVIA.....	179	2	0	181
SORIA.....	131	1	0	132
VALLADOLID.....	498	4	1	503
ZAMORA.....	191	3	0	194
CATALUÑA.....	9.894	69	10	9.973
BARCELONA.....	7.671	54	5	7.730
GIRONA.....	873	4	1	878
LLEIDA.....	492	6	1	499
TARRAGONA.....	858	5	3	866
COMUNIDAD VALENCIANA.....	4.490	36	5	4.531
ALICANTE.....	1.316	9	2	1.327
CASTELLON.....	503	4	0	507
VALENCIA.....	2.671	23	3	2.697
EXTREMADURA.....	962	13	1	976
BADAJOS.....	602	7	1	610
CACERES.....	360	6	0	366
GALICIA.....	3.182	48	9	3.239
A CORUÑA.....	1.417	14	3	1.434
LUGO.....	323	4	2	329
OURENSE.....	312	2	0	314
PONTEVEDRA.....	1.130	28	4	1.162
MADRID.....	7.918	42	8	7.968
MADRID.....	7.918	42	8	7.968
MURCIA.....	1.472	10	1	1.483
MURCIA.....	1.472	10	1	1.483
NAVARRA.....	824	8	0	832
NAVARRA.....	824	8	0	832
PAIS VASCO.....	3.481	14	2	3.497
ALAVA.....	634	3	1	638
GUIPUZCOA.....	1.005	3	1	1.009
VIZCAYA.....	1.842	8	0	1.850
RIOJA (LA).....	379	3	1	383
RIOJA (LA).....	379	3	1	383
CEUTA Y MELILLA.....	106	2	0	108
CEUTA.....	55	0	0	55
MELILLA.....	51	2	0	53
TOTALES.....	52.564	431	59	53.054

El acumulado mensual recibido por AMAT del MTIN recoge los accidentes según fecha de recepción de las Autoridades Laborales y Provinciales e incluye las regularizaciones tramitadas por dichas autoridades en Delta @, por lo que al facilitar esta estadística la diferencia entre acumulados mensuales recibidos cabe la posibilidad de obtener valores negativos.

**ACCIDENTES EN JORNADA DE TRABAJO CON BAJA POR
PROVINCIA Y COMUNIDAD AUTÓNOMA
DICIEMBRE 2009**

	LEVES	GRAVES	MORTALES	TOTAL
ANDALUCÍA.....	6.443	64	8	6.515
ALMERÍA.....	578	4	1	583
CADIZ.....	973	8	1	982
CORDOBA.....	687	5	1	693
GRANADA.....	545	6	3	554
HUELVA.....	470	8	0	478
JAEN.....	539	9	0	548
MALAGA.....	1.036	6	1	1.043
SEVILLA.....	1.615	18	1	1.634
ARAGON.....	1.074	11	3	1.088
HUESCA.....	137	3	2	142
TERUEL.....	114	1	0	115
ZARAGOZA.....	823	7	1	831
ASTURIAS.....	1.074	13	1	1.088
ASTURIAS.....	1.074	13	1	1.088
BALEARES.....	1.260	8	3	1.271
BALEARES.....	1.260	8	3	1.271
CANARIAS.....	1.857	7	2	1.866
LAS PALMAS.....	1.027	4	1	1.032
S. C. DE TENERIFE.....	830	3	1	834
CANTABRIA.....	374	3	1	378
CANTABRIA.....	374	3	1	378
CASTILLA-LA MANCHA.....	2.047	20	4	2.071
ALBACETE.....	381	2	2	385
CIUDAD REAL.....	553	3	2	558
CUENCA.....	184	3	0	187
GUADALAJARA.....	256	4	-1	259
TOLEDO.....	673	8	1	682
CASTILLA-LEON.....	2.150	26	3	2.179
AVILA.....	85	1	0	86
BURGOS.....	377	6	0	383
LEON.....	530	4	1	535
PALENCIA.....	158	1	0	159
SALAMANCA.....	242	4	1	247
SEGOVIA.....	132	1	0	133
SORIA.....	92	4	0	96
VALLADOLID.....	412	4	1	417
ZAMORA.....	122	1	0	123
CATALUÑA.....	7.921	56	4	7.981
BARCELONA.....	6.051	41	3	6.095
GIRONA.....	706	3	0	709
LLEIDA.....	490	6	0	496
TARRAGONA.....	674	6	1	681
COMUNIDAD VALENCIANA.....	3.525	35	1	3.561
ALICANTE.....	996	9	0	1.005
CASTELLON.....	420	3	0	423
VALENCIA.....	2.109	23	1	2.133
EXTREMADURA.....	765	10	2	777
BADAJOS.....	502	8	1	511
CACERES.....	263	2	1	266
GALICIA.....	2.769	41	2	2.812
A CORUÑA.....	991	21	0	1.012
LUGO.....	267	1	1	269
OURENSE.....	246	4	1	251
PONTEVEDRA.....	1.265	15	0	1.280
MADRID.....	6.312	29	9	6.350
MADRID.....	6.312	29	9	6.350
MURCIA.....	1.129	4	0	1.133
MURCIA.....	1.129	4	0	1.133
NAVARRA.....	551	4	1	556
NAVARRA.....	551	4	1	556
PAIS VASCO.....	2.577	15	2	2.594
ALAVA.....	563	5	0	568
GUIPUZCOA.....	753	2	0	755
VIZCAYA.....	1.261	8	2	1.271
RIOJA (LA).....	281	2	0	283
RIOJA (LA).....	281	2	0	283
CEUTA Y MELILLA.....	123	1	0	124
CEUTA.....	59	1	0	60
MELILLA.....	64	0	0	64
TOTALES.....	42.232	349	46	42.627

El acumulado mensual recibido por AMAT del MTIN recoge los accidentes según fecha de recepción de las Autoridades Laborales y Provinciales e incluye las regularizaciones tramitadas por dichas autoridades en Delta @, por lo que al facilitar esta estadística la diferencia entre acumulados mensuales recibidos cabe la posibilidad de obtener valores negativos.

**ACCIDENTES EN JORNADA DE TRABAJO POR
PROVINCIA Y COMUNIDAD AUTÓNOMA
ENERO-DICIEMBRE 2009**

	LEVES	GRAVES	MORTALES	TOTAL
ANDALUCÍA.....	97.889	1.149	83	99.121
ALMERÍA.....	8.276	69	8	8.353
CADIZ.....	15.833	126	11	15.970
CORDOBA.....	9.946	146	7	10.099
GRANADA.....	7.880	87	8	7.975
HUELVA.....	7.895	98	8	8.001
JAEN.....	6.044	104	10	6.158
MALAGA.....	17.924	221	11	18.156
SEVILLA.....	24.091	298	20	24.409
ARAGON.....	15.268	124	34	15.426
HUESCA.....	2.607	32	7	2.646
TERUEL.....	1.569	12	9	1.590
ZARAGOZA.....	11.092	80	18	11.190
ASTURIAS.....	16.110	126	18	16.254
ASTURIAS.....	16.110	126	18	16.254
BALEARES.....	17.544	121	8	17.673
BALEARES.....	17.544	121	8	17.673
CANARIAS.....	27.886	150	20	28.056
LAS PALMAS.....	15.444	73	12	15.529
S. C. DE TENERIFE.....	12.442	77	8	12.527
CANTABRIA.....	6.651	85	13	6.749
CANTABRIA.....	6.651	85	13	6.749
CASTILLA-LA MANCHA.....	28.407	199	37	28.643
ALBACETE.....	5.040	47	12	5.099
CIUDAD REAL.....	7.298	37	8	7.343
CUENCA.....	2.708	31	4	2.743
GUADALAJARA.....	3.764	17	3	3.784
TOLEDO.....	9.597	67	10	9.674
CASTILLA-LEON.....	31.220	285	40	31.545
AVILA.....	1.438	9	2	1.449
BURGOS.....	5.539	55	8	5.602
LEON.....	7.142	80	10	7.232
PALENCIA.....	2.244	12	3	2.259
SALAMANCA.....	3.509	39	5	3.553
SEGOVIA.....	1.989	17	1	2.007
SORIA.....	1.409	20	1	1.430
VALLADOLID.....	5.972	43	8	6.023
ZAMORA.....	1.978	10	2	1.990
CATALUÑA.....	103.731	756	100	104.587
BARCELONA.....	78.156	533	68	78.757
GIRONA.....	9.821	66	8	9.895
LLEIDA.....	5.884	82	11	5.977
TARRAGONA.....	9.870	75	13	9.958
COMUNIDAD VALENCIANA.....	51.005	501	57	51.563
ALICANTE.....	16.171	163	21	16.355
CASTELLON.....	5.625	58	5	5.688
VALENCIA.....	29.209	280	31	29.520
EXTREMADURA.....	12.208	194	9	12.411
BADAJOS.....	7.844	123	6	7.973
CACERES.....	4.364	71	3	4.438
GALICIA.....	37.978	550	71	38.599
A CORUÑA.....	16.579	226	27	16.832
LUGO.....	3.700	55	16	3.771
OURENSE.....	3.489	52	8	3.549
PONTEVEDRA.....	14.210	217	20	14.447
MADRID.....	89.135	425	77	89.637
MADRID.....	89.135	425	77	89.637
MURCIA.....	17.207	86	22	17.315
MURCIA.....	17.207	86	22	17.315
NAVARRA.....	9.126	76	11	9.213
NAVARRA.....	9.126	76	11	9.213
PAIS VASCO.....	32.146	201	28	32.375
ALAVA.....	6.143	37	1	6.181
GUIPUZCOA.....	9.653	66	7	9.726
VIZCAYA.....	16.350	98	20	16.468
RIOJA (LA).....	4.378	35	3	4.416
RIOJA (LA).....	4.378	35	3	4.416
CEUTA Y MELILLA.....	1.479	10	1	1.490
CEUTA.....	860	4	1	865
MELILLA.....	619	6	0	625
TOTALES.....	599.368	5.073	632	605.073

El acumulado mensual recibido por AMAT del MTIN recoge los accidentes según fecha de recepción de las Autoridades Laborales y Provinciales e incluye las regularizaciones tramitadas por dichas autoridades en Delta @, por lo que al facilitar esta estadística la diferencia entre acumulados mensuales recibidos cabe la posibilidad de obtener valores negativos.

**ACCIDENTES DE TRABAJO IN ITINERE POR PROVINCIA Y
COMUNIDAD AUTÓNOMA
ENERO 2009**

	LEVES	GRAVES	MORTALES	TOTAL
ANDALUCIA.....	1.059	33	4	1.096
ALMERIA	70	2	1	73
CADIZ	141	2	3	146
CORDOBA	82	4	0	86
GRANADA	105	3	0	108
HUELVA	39	1	0	40
JAEN	51	2	0	53
MALAGA	242	9	0	251
SEVILLA	329	10	0	339
ARAGON.....	166	2	2	170
HUESCA	24	0	0	24
TERUEL	13	0	0	13
ZARAGOZA	129	2	2	133
ASTURIAS.....	139	4	2	145
ASTURIAS	139	4	2	145
BALEARES.....	143	0	0	143
BALEARES	143	0	0	143
CANARIAS.....	250	1	1	252
LAS PALMAS	150	1	1	152
S. C. DE TENERIFE	100	0	0	100
CANTABRIA.....	86	0	0	86
CANTABRIA	86	0	0	86
CASTILLA-LA MANCHA.....	230	2	0	232
ALBACETE	38	0	0	38
CIUDAD REAL	41	2	0	43
CUENCA	19	0	0	19
GUADALAJARA	73	0	0	73
TOLEDO	59	0	0	59
CASTILLA-LEON.....	387	6	1	394
AVILA	20	0	0	20
BURGOS	51	1	0	52
LEON	131	1	0	132
PALENCIA	26	0	1	27
SALAMANCA	35	0	0	35
SEGOVIA	18	0	0	18
SORIA	16	1	0	17
VALLADOLID	72	3	0	75
ZAMORA	18	0	0	18
CATALUÑA.....	1.120	25	4	1.149
BARCELONA	939	21	3	963
GIRONA	67	1	1	69
LLEIDA	37	0	0	37
TARRAGONA	77	3	0	80
COMUNIDAD VALENCIANA....	508	18	5	531
ALICANTE	180	2	0	182
CASTELLON	40	1	0	41
VALENCIA	288	15	5	308
EXTREMADURA.....	58	3	0	61
BADAJOS	40	2	0	42
CACERES	18	1	0	19
GALICIA.....	344	7	1	352
A CORUÑA	128	3	0	131
LUGO	20	0	0	20
OURENSE	19	1	0	20
PONTEVEDRA	177	3	1	181
MADRID.....	1.806	16	0	1.822
MADRID	1.806	16	0	1.822
MURCIA.....	190	2	1	193
MURCIA	190	2	1	193
NAVARRA.....	90	2	1	93
NAVARRA	90	2	1	93
PAIS VASCO.....	386	7	0	393
ALAVA	65	1	0	66
GUIPUZCOA	138	4	0	142
VIZCAYA	183	2	0	185
RIOJA (LA).....	54	0	0	54
RIOJA (LA)	54	0	0	54
CEUTA Y MELILLA.....	15	0	0	15
CEUTA	6	0	0	6
MELILLA	9	0	0	9
TOTALES.....	7.031	128	22	7.181

El acumulado mensual recibido por AMAT del MTIN recoge los accidentes según fecha de recepción de las Autoridades Laborales y Provinciales e incluye las regularizaciones tramitadas por dichas autoridades en Delta@, por lo que al facilitar esta estadística la diferencia entre acumulados mensuales recibidos cabe la posibilidad de obtener valores negativos.

**ACCIDENTES DE TRABAJO IN ITINERE POR PROVINCIA Y
COMUNIDAD AUTÓNOMA
FEBRERO 2009**

	LEVES	GRAVES	MORTALES	TOTAL
ANDALUCIA.....	1.010	26	3	1.039
ALMERIA.....	71	1	0	72
CADIZ.....	152	4	0	156
CORDOBA.....	75	1	1	77
GRANADA.....	92	4	1	97
HUELVA.....	46	1	0	47
JAEN.....	46	1	0	47
MALAGA.....	227	5	1	233
SEVILLA.....	301	9	0	310
ARAGON.....	137	1	2	140
HUESCA.....	18	0	1	19
TERUEL.....	9	0	0	9
ZARAGOZA.....	110	1	1	112
ASTURIAS.....	116	1	1	118
ASTURIAS.....	116	1	1	118
BALEARES.....	148	3	1	152
BALEARES.....	148	3	1	152
CANARIAS.....	237	4	0	241
LAS PALMAS.....	156	0	0	156
S. C. DE TENERIFE.....	81	4	0	85
CANTABRIA.....	76	0	0	76
CANTABRIA.....	76	0	0	76
CASTILLA-LA MANCHA.....	142	0	1	143
ALBACETE.....	26	0	0	26
CIUDAD REAL.....	31	0	0	31
CUENCA.....	11	0	0	11
GUADALAJARA.....	22	0	0	22
TOLEDO.....	52	0	1	53
CASTILLA-LEON.....	214	4	1	219
AVILA.....	12	0	0	12
BURGOS.....	27	2	0	29
LEON.....	62	1	0	63
PALENCIA.....	9	0	0	9
SALAMANCA.....	30	0	1	31
SEGOVIA.....	11	0	0	11
SORIA.....	6	1	0	7
VALLADOLID.....	53	0	0	53
ZAMORA.....	4	0	0	4
CATALUÑA.....	1.219	36	2	1.257
BARCELONA.....	1.037	30	2	1.069
GIRONA.....	74	2	0	76
LLEIDA.....	53	2	0	55
TARRAGONA.....	55	2	0	57
COMUNIDAD VALENCIANA....	495	8	2	505
ALICANTE.....	153	2	0	155
CASTELLON.....	41	3	0	44
VALENCIA.....	301	3	2	306
EXTREMADURA.....	56	2	0	58
BADAJOS.....	34	1	0	35
CACERES.....	22	1	0	23
GALICIA.....	311	10	0	321
A CORUÑA.....	127	2	0	129
LUGO.....	14	0	0	14
OURENSE.....	16	0	0	16
PONTEVEDRA.....	154	8	0	162
MADRID.....	1.225	5	2	1.232
MADRID.....	1.225	5	2	1.232
MURCIA.....	170	1	0	171
MURCIA.....	170	1	0	171
NAVARRA.....	74	0	0	74
NAVARRA.....	74	0	0	74
PAIS VASCO.....	326	1	0	327
ALAVA.....	48	0	0	48
GUIPUZCOA.....	106	0	0	106
VIZCAYA.....	172	1	0	173
RIOJA (LA).....	22	0	0	22
RIOJA (LA).....	22	0	0	22
CEUTA Y MELILLA.....	9	0	0	9
CEUTA.....	4	0	0	4
MELILLA.....	5	0	0	5
TOTALES.....	5.987	102	15	6.104

El acumulado mensual recibido por AMAT del MTIN recoge los accidentes según fecha de recepción de las Autoridades Laborales y Provinciales e incluye las regularizaciones tramitadas por dichas autoridades en Delta®, por lo que al facilitar esta estadística la diferencia entre acumulados mensuales recibidos cabe la posibilidad de obtener valores negativos.

**ACCIDENTES DE TRABAJO IN ITINERE POR PROVINCIA Y
COMUNIDAD AUTÓNOMA
MARZO 2009**

	LEVES	GRAVES	MORTALES	TOTAL
ANDALUCIA.....	1.103	27	0	1.130
ALMERIA.....	77	1	0	78
CADIZ.....	166	0	0	166
CORDOBA.....	80	5	0	85
GRANADA.....	101	5	0	106
HUELVA.....	45	2	0	47
JAEN.....	42	1	0	43
MALAGA.....	219	8	0	227
SEVILLA.....	373	5	0	378
ARAGON.....	136	0	0	136
HUESCA.....	22	0	0	22
TERUEL.....	4	0	0	4
ZARAGOZA.....	110	0	0	110
ASTURIAS.....	176	0	1	177
ASTURIAS.....	176	0	1	177
BALEARES.....	182	2	0	184
BALEARES.....	182	2	0	184
CANARIAS.....	293	0	2	295
LAS PALMAS.....	178	0	2	180
S. C. DE TENERIFE.....	115	0	0	115
CANTABRIA.....	92	0	0	92
CANTABRIA.....	92	0	0	92
CASTILLA-LA MANCHA.....	128	7	1	136
ALBACETE.....	21	0	1	22
CIUDAD REAL.....	22	4	0	26
CUENCA.....	21	2	0	23
GUADALAJARA.....	22	1	0	23
TOLEDO.....	42	0	0	42
CASTILLA-LEON.....	223	4	1	228
AVILA.....	7	0	0	7
BURGOS.....	36	2	0	38
LEON.....	59	0	1	60
PALENCIA.....	11	0	0	11
SALAMANCA.....	36	0	0	36
SEGOVIA.....	4	1	0	5
SORIA.....	4	0	0	4
VALLADOLID.....	53	1	0	54
ZAMORA.....	13	0	0	13
CATALUÑA.....	757	20	3	780
BARCELONA.....	666	19	0	685
GIROÑA.....	32	0	3	35
LLEIDA.....	22	0	0	22
TARRAGONA.....	37	1	0	38
COMUNIDAD VALENCIANA.....	516	12	0	528
ALICANTE.....	192	2	0	194
CASTELLÓN.....	27	0	0	27
VALENCIA.....	297	10	0	307
EXTREMADURA.....	61	1	0	62
BADAJOS.....	39	1	0	40
CACERES.....	22	0	0	22
GALICIA.....	289	10	2	301
A CORUÑA.....	111	4	0	115
LUGO.....	19	1	0	20
OURENSE.....	19	1	0	20
PONTEVEDRA.....	140	4	2	146
MADRID.....	1.204	8	3	1.215
MADRID.....	1.204	8	3	1.215
MURCIA.....	205	0	0	205
MURCIA.....	205	0	0	205
NAVARRA.....	66	1	1	68
NAVARRA.....	66	1	1	68
PAIS VASCO.....	198	3	0	201
ALAVA.....	28	0	0	28
GUIPUZCOA.....	50	2	0	52
VIZCAYA.....	120	1	0	121
RIOJA (LA).....	31	0	0	31
RIOJA (LA).....	31	0	0	31
CEUTA Y MELILLA.....	14	0	0	14
CEUTA.....	10	0	0	10
MELILLA.....	4	0	0	4
TOTALES.....	5.674	95	14	5.783

El acumulado mensual recibido por AMAT del MTIN recoge los accidentes según fecha de recepción de las Autoridades Laborales y Provinciales e incluye las regularizaciones tramitadas por dichas autoridades en Delta @, por lo que al facilitar esta estadística la diferencia entre acumulados mensuales recibidos cabe la posibilidad de obtener valores negativos.

**ACCIDENTES DE TRABAJO IN ITINERE POR PROVINCIA Y
COMUNIDAD AUTÓNOMA
ABRIL 2009**

	LEVES	GRAVES	MORTALES	TOTAL
ANDALUCIA.....	1.064	23	6	1.093
ALMERIA.....	105	3	2	110
CADIZ.....	132	3	1	136
CORDOBA.....	53	2	0	55
GRANADA.....	108	1	0	109
HUELVA.....	74	0	1	75
JAEN.....	43	1	0	44
MALAGA.....	233	6	1	240
SEVILLA.....	316	7	1	324
ARAGON.....	119	2	0	121
HUESCA.....	20	1	0	21
TERUEL.....	6	0	0	6
ZARAGOZA.....	93	1	0	94
ASTURIAS.....	103	2	-1	104
ASTURIAS.....	103	2	-1	104
BALEARES.....	147	1	0	148
BALEARES.....	147	1	0	148
CANARIAS.....	289	6	2	297
LAS PALMAS.....	172	1	0	173
S. C. DE TENERIFE.....	117	5	2	124
CANTABRIA.....	80	1	0	81
CANTABRIA.....	80	1	0	81
CASTILLA-LA MANCHA.....	139	5	0	144
ALBACETE.....	28	0	0	28
CIUDAD REAL.....	34	2	0	36
CUENCA.....	16	0	0	16
GUADALAJARA.....	19	1	0	20
TOLEDO.....	42	2	0	44
CASTILLA-LEON.....	186	3	1	190
AVILA.....	5	0	0	5
BURGOS.....	21	1	1	23
LEON.....	55	1	0	56
PALENCIA.....	11	0	0	11
SALAMANCA.....	21	0	0	21
SEGOVIA.....	5	0	0	5
SORIA.....	7	0	0	7
VALLADOLID.....	55	0	0	55
ZAMORA.....	6	1	0	7
CATALUÑA.....	1.188	31	3	1.222
BARCELONA.....	1.006	26	1	1.033
GIROÑA.....	66	2	2	70
LLEIDA.....	45	0	0	45
TARRAGONA.....	71	3	0	74
COMUNIDAD VALENCIANA.....	439	11	3	453
ALICANTE.....	148	5	2	155
CASTELLON.....	32	1	0	33
VALENCIA.....	259	5	1	265
EXTREMADURA.....	77	6	1	84
BADAJOS.....	46	4	0	50
CACERES.....	31	2	1	34
GALICIA.....	291	4	2	297
A CORUÑA.....	110	2	1	113
LUGO.....	29	0	0	29
OURENSE.....	19	0	0	19
PONTEVEDRA.....	133	2	1	136
MADRID.....	1.038	7	1	1.046
MADRID.....	1.038	7	1	1.046
MURCIA.....	159	1	1	161
MURCIA.....	159	1	1	161
NAVARRA.....	54	0	2	56
NAVARRA.....	54	0	2	56
PAIS VASCO.....	207	3	0	210
ALAVA.....	30	0	0	30
GUIPUZCOA.....	57	3	0	60
VIZCAYA.....	120	0	0	120
RIOJA (LA).....	21	0	0	21
RIOJA (LA).....	21	0	0	21
CEUTA Y MELILLA.....	10	0	0	10
CEUTA.....	8	0	0	8
MELILLA.....	2	0	0	2
TOTALES.....	5.611	106	21	5.738

El acumulado mensual recibido por AMAT del MTIN recoge los accidentes según fecha de recepción de las Autoridades Laborales y Provinciales e incluye las regularizaciones tramitadas por dichas autoridades en Delta @, por lo que al facilitar esta estadística la diferencia entre acumulados mensuales recibidos cabe la posibilidad de obtener valores negativos.

**ACCIDENTES DE TRABAJO IN ITINERE POR PROVINCIA Y
COMUNIDAD AUTÓNOMA
MAYO 2009**

	LEVES	GRAVES	MORTALES	TOTAL
ANDALUCIA.....	1.100	28	2	1.130
ALMERIA.....	82	0	0	82
CADIZ.....	190	0	0	190
CORDOBA.....	82	4	0	86
GRANADA.....	97	0	1	98
HUELVA.....	72	1	0	73
JAEN.....	43	2	0	45
MALAGA.....	226	12	0	238
SEVILLA.....	308	9	1	318
ARAGON.....	156	1	1	158
HUESCA.....	11	0	1	12
TERUEL.....	5	1	0	6
ZARAGOZA.....	140	0	0	140
ASTURIAS.....	125	1	0	126
ASTURIAS.....	125	1	0	126
BALEARES.....	189	4	2	195
BALEARES.....	189	4	2	195
CANARIAS.....	241	0	1	242
LAS PALMAS.....	145	1	0	146
S. C. DE TENERIFE.....	96	-1	1	96
CANTABRIA.....	85	0	1	86
CANTABRIA.....	85	0	1	86
CASTILLA-LA MANCHA.....	151	1	1	153
ALBACETE.....	28	1	1	30
CIUDAD REAL.....	33	0	0	33
CUENCA.....	16	0	0	16
GUADALAJARA.....	16	0	0	16
TOLEDO.....	58	0	0	58
CASTILLA-LEON.....	219	2	1	222
AVILA.....	3	0	0	3
BURGOS.....	34	1	0	35
LEON.....	64	1	0	65
PALENCIA.....	8	0	0	8
SALAMANCA.....	28	0	0	28
SEGOVIA.....	8	0	0	8
SORIA.....	5	0	0	5
VALLADOLID.....	57	0	0	57
ZAMORA.....	12	0	1	13
CATALUÑA.....	1.259	22	3	1.284
BARCELONA.....	1.060	20	3	1.083
GIROÑA.....	83	0	0	83
LLEIDA.....	42	1	0	43
TARRAGONA.....	74	1	0	75
COMUNIDAD VALENCIANA.....	593	12	2	607
ALICANTE.....	187	3	0	190
CASTELLON.....	46	3	2	51
VALENCIA.....	360	6	0	366
EXTREMADURA.....	69	1	0	70
BADAJOS.....	43	1	0	44
CACERES.....	26	0	0	26
GALICIA.....	296	4	0	300
A CORUÑA.....	126	3	0	129
LUGO.....	12	0	0	12
OURENSE.....	25	0	0	25
PONTEVEDRA.....	133	1	0	134
MADRID.....	1.242	8	2	1.252
MADRID.....	1.242	8	2	1.252
MURCIA.....	211	4	0	215
MURCIA.....	211	4	0	215
NAVARRA.....	60	1	0	61
NAVARRA.....	60	1	0	61
PAIS VASCO.....	284	1	1	286
ALAVA.....	35	0	0	35
GUIPUZCOA.....	98	0	1	99
VIZCAYA.....	151	1	0	152
RIOJA (LA).....	23	0	1	24
RIOJA (LA).....	23	0	1	24
CEUTA Y MELILLA.....	24	0	0	24
CEUTA.....	16	0	0	16
MELILLA.....	8	0	0	8
TOTALES.....	6.327	90	18	6.435

El acumulado mensual recibido por AMAT del MTIN recoge los accidentes según fecha de recepción de las Autoridades Laborales y Provinciales e incluye las regularizaciones tramitadas por dichas autoridades en Delta @, por lo que al facilitar esta estadística la diferencia entre acumulados mensuales recibidos cabe la posibilidad de obtener valores negativos.

**ACCIDENTES DE TRABAJO IN ITINERE POR PROVINCIA Y
COMUNIDAD AUTÓNOMA
JUNIO 2009**

	LEVES	GRAVES	MORTALES	TOTAL
ANDALUCIA.....	1.096	33	1	1.130
ALMERIA.....	92	2	0	94
CADIZ.....	177	2	0	179
CORDOBA.....	74	4	0	78
GRANADA.....	93	2	1	96
HUELVA.....	49	1	0	50
JAEN.....	59	3	0	62
MALAGA.....	259	10	0	269
SEVILLA.....	293	9	0	302
ARAGON.....	158	0	0	158
HUESCA.....	17	0	0	17
TERUEL.....	7	0	0	7
ZARAGOZA.....	134	0	0	134
ASTURIAS.....	120	0	0	120
ASTURIAS.....	120	0	0	120
BALEARES.....	180	2	0	182
BALEARES.....	180	2	0	182
CANARIAS.....	305	5	0	310
LAS PALMAS.....	199	1	0	200
S. C. DE TENERIFE.....	106	4	0	110
CANTABRIA.....	79	0	0	79
CANTABRIA.....	79	0	0	79
CASTILLA-LA MANCHA.....	166	5	0	171
ALBACETE.....	32	1	0	33
CIUDAD REAL.....	40	4	0	44
CUENCA.....	8	0	0	8
GUADALAJARA.....	38	0	0	38
TOLEDO.....	48	0	0	48
CASTILLA-LEON.....	220	6	0	226
AVILA.....	11	0	0	11
BURGOS.....	37	0	0	37
LEON.....	44	3	0	47
PALENCIA.....	13	0	0	13
SALAMANCA.....	24	1	0	25
SEGOVIA.....	8	0	0	8
SORIA.....	10	0	0	10
VALLADOLID.....	68	2	0	70
ZAMORA.....	5	0	0	5
CATALUÑA.....	1.263	23	7	1.293
BARCELONA.....	1.069	21	4	1.094
GIROÑA.....	79	2	0	81
LLEIDA.....	55	0	1	56
TARRAGONA.....	60	0	2	62
COMUNIDAD VALENCIANA.....	599	19	2	620
ALICANTE.....	206	8	2	216
CASTELLON.....	35	3	0	38
VALENCIA.....	358	8	0	366
EXTREMADURA.....	63	5	0	68
BADAJOS.....	38	2	0	40
CACERES.....	25	3	0	28
GALICIA.....	346	9	3	358
A CORUÑA.....	143	2	0	145
LUGO.....	21	1	2	24
OURENSE.....	25	1	0	26
PONTEVEDRA.....	157	5	1	163
MADRID.....	1.271	12	1	1.284
MADRID.....	1.271	12	1	1.284
MURCIA.....	210	5	0	215
MURCIA.....	210	5	0	215
NAVARRA.....	68	0	0	68
NAVARRA.....	68	0	0	68
PAIS VASCO.....	352	2	0	354
ALAVA.....	55	1	0	56
GUIPUZCOA.....	104	0	0	104
VIZCAYA.....	193	1	0	194
RIOJA (LA).....	26	3	0	29
RIOJA (LA).....	26	3	0	29
CEUTA Y MELILLA.....	9	0	0	9
CEUTA.....	6	0	0	6
MELILLA.....	3	0	0	3
TOTALES.....	6.531	129	14	6.674

El acumulado mensual recibido por AMAT del MTIN recoge los accidentes según fecha de recepción de las Autoridades Laborales y Provinciales e incluye las regularizaciones tramitadas por dichas autoridades en Delta @, por lo que al facilitar esta estadística la diferencia entre acumulados mensuales recibidos cabe la posibilidad de obtener valores negativos.

**ACCIDENTES DE TRABAJO IN ITINERE POR PROVINCIA Y
COMUNIDAD AUTÓNOMA
JULIO 2009**

	LEVES	GRAVES	MORTALES	TOTAL
ANDALUCIA.....	1.214	26	2	1.242
ALMERIA.....	84	1	0	85
CADIZ.....	161	0	0	161
CORDOBA.....	85	1	0	86
GRANADA.....	117	5	1	123
HUELVA.....	58	1	0	59
JAEN.....	50	1	0	51
MALAGA.....	343	8	0	351
SEVILLA.....	316	9	1	326
ARAGON.....	130	2	0	132
HUESCA.....	18	0	0	18
TERUEL.....	5	1	0	6
ZARAGOZA.....	107	1	0	108
ASTURIAS.....	128	1	1	130
ASTURIAS.....	128	1	1	130
BALEARES.....	263	3	1	267
BALEARES.....	263	3	1	267
CANARIAS.....	210	7	0	217
LAS PALMAS.....	122	4	0	126
S. C. DE TENERIFE.....	88	3	0	91
CANTABRIA.....	87	0	0	87
CANTABRIA.....	87	0	0	87
CASTILLA-LA MANCHA.....	150	4	1	155
ALBACETE.....	26	2	1	29
CIUDAD REAL.....	40	1	0	41
CUENCA.....	16	0	0	16
GUADALAJARA.....	25	0	0	25
TOLEDO.....	43	1	0	44
CASTILLA-LEON.....	207	9	1	217
AVILA.....	10	1	0	11
BURGOS.....	26	1	0	27
LEON.....	54	3	0	57
PALENCIA.....	14	1	1	16
SALAMANCA.....	29	0	0	29
SEGOVIA.....	6	1	0	7
SORIA.....	7	1	0	8
VALLADOLID.....	45	1	0	46
ZAMORA.....	16	0	0	16
CATALUÑA.....	1.538	30	1	1.569
BARCELONA.....	1.297	25	1	1.323
GIRONA.....	111	2	0	113
LLEIDA.....	34	1	0	35
TARRAGONA.....	96	2	0	98
COMUNIDAD VALENCIANA.....	583	7	1	591
ALICANTE.....	220	2	0	222
CASTELLON.....	37	1	1	39
VALENCIA.....	326	4	0	330
EXTREMADURA.....	71	1	0	72
BADAJOS.....	48	1	0	49
CACERES.....	23	0	0	23
GALICIA.....	336	6	0	342
A CORUÑA.....	126	4	0	130
LUGO.....	25	1	0	26
OURENSE.....	19	0	0	19
PONTEVEDRA.....	166	1	0	167
MADRID.....	1.152	9	2	1.163
MADRID.....	1.152	9	2	1.163
MURCIA.....	197	3	1	201
MURCIA.....	197	3	1	201
NAVARRA.....	42	1	0	43
NAVARRA.....	42	1	0	43
PAIS VASCO.....	274	4	1	279
ALAVA.....	36	0	0	36
GUIPUZCOA.....	72	2	0	74
VIZCAYA.....	166	2	1	169
RIOJA (LA).....	28	0	0	28
RIOJA (LA).....	28	0	0	28
CEUTA Y MELILLA.....	14	0	0	14
CEUTA.....	4	0	0	4
MELILLA.....	10	0	0	10
TOTALES.....	6.624	113	12	6.749

El acumulado mensual recibido por AMAT del MTIN recoge los accidentes según fecha de recepción de las Autoridades Laborales y Provinciales e incluye las regularizaciones tramitadas por dichas autoridades en Delta @, por lo que al facilitar esta estadística la diferencia entre acumulados mensuales recibidos cabe la posibilidad de obtener valores negativos.

**ACCIDENTES DE TRABAJO IN ITINERE POR PROVINCIA Y
COMUNIDAD AUTÓNOMA
AGOSTO 2009**

	LEVES	GRAVES	MORTALES	TOTAL
ANDALUCIA.....	907	27	2	936
ALMERIA.....	73	0	0	73
CADIZ.....	180	3	0	183
CORDOBA.....	48	1	0	49
GRANADA.....	74	4	0	78
HUELVA.....	46	1	0	47
JAEN.....	31	0	0	31
MALAGA.....	229	6	1	236
SEVILLA.....	226	12	1	239
ARAGON.....	124	0	0	124
HUESCA.....	14	0	0	14
TERUEL.....	15	0	0	15
ZARAGOZA.....	95	0	0	95
ASTURIAS.....	112	1	0	113
ASTURIAS.....	112	1	0	113
BALEARES.....	211	3	0	214
BALEARES.....	211	3	0	214
CANARIAS.....	216	0	0	216
LAS PALMAS.....	137	0	0	137
S. C. DE TENERIFE.....	79	0	0	79
CANTABRIA.....	80	0	0	80
CANTABRIA.....	80	0	0	80
CASTILLA-LA MANCHA.....	113	1	3	117
ALBACETE.....	19	1	1	21
CIUDAD REAL.....	32	0	1	33
CUENCA.....	9	0	1	10
GUADALAJARA.....	14	0	0	14
TOLEDO.....	39	0	0	39
CASTILLA-LEON.....	199	2	1	202
AVILA.....	10	0	1	11
BURGOS.....	25	0	0	25
LEON.....	55	1	0	56
PALENCIA.....	11	0	0	11
SALAMANCA.....	32	0	0	32
SEGOVIA.....	7	0	0	7
SORIA.....	7	1	0	8
VALLADOLID.....	41	0	0	41
ZAMORA.....	11	0	0	11
CATALUÑA.....	835	22	8	865
BARCELONA.....	648	17	2	667
GIRONA.....	94	2	3	99
LLEIDA.....	34	1	2	37
TARRAGONA.....	59	2	1	62
COMUNIDAD VALENCIANA.....	449	14	0	463
ALICANTE.....	160	5	0	165
CASTELLON.....	52	2	0	54
VALENCIA.....	237	7	0	244
EXTREMADURA.....	67	3	0	70
BADAJOS.....	48	3	0	51
CACERES.....	19	0	0	19
GALICIA.....	270	9	-1	278
A CORUÑA.....	120	4	0	124
LUGO.....	11	0	0	11
OURENSE.....	16	0	0	16
PONTEVEDRA.....	123	5	-1	127
MADRID.....	821	11	0	832
MADRID.....	821	11	0	832
MURCIA.....	164	3	1	168
MURCIA.....	164	3	1	168
NAVARRA.....	57	2	0	59
NAVARRA.....	57	2	0	59
PAIS VASCO.....	194	2	2	198
ALAVA.....	27	0	0	27
GUIPUZCOA.....	77	0	0	77
VIZCAYA.....	90	2	2	94
RIOJA (LA).....	35	0	0	35
RIOJA (LA).....	35	0	0	35
CEUTA Y MELILLA.....	12	0	0	12
CEUTA.....	7	0	0	7
MELILLA.....	5	0	0	5
TOTALES.....	4.866	100	16	4.982

El acumulado mensual recibido por AMAT del MTIN recoge los accidentes según fecha de recepción de las Autoridades Laborales y Provinciales e incluye las regularizaciones tramitadas por dichas autoridades en Delta @, por lo que al facilitar esta estadística la diferencia entre acumulados mensuales recibidos cabe la posibilidad de obtener valores negativos.

**ACCIDENTES DE TRABAJO IN ITINERE POR PROVINCIA Y
COMUNIDAD AUTÓNOMA
SEPTIEMBRE 2009**

	LEVES	GRAVES	MORTALES	TOTAL
ANDALUCIA.....	1.166	29	3	1.198
ALMERIA.....	72	1	1	74
CADIZ.....	180	3	0	183
CORDOBA.....	69	2	0	71
GRANADA.....	108	2	0	110
HUELVA.....	61	2	1	64
JAEN.....	49	1	0	50
MALAGA.....	272	4	1	277
SEVILLA.....	355	14	0	369
ARAGON.....	133	0	0	133
HUESCA.....	14	0	0	14
TERUEL.....	6	0	0	6
ZARAGOZA.....	113	0	0	113
ASTURIAS.....	127	0	0	127
ASTURIAS.....	127	0	0	127
BALEARES.....	231	3	1	235
BALEARES.....	231	3	1	235
CANARIAS.....	253	1	1	255
LAS PALMAS.....	139	1	1	141
S. C. DE TENERIFE.....	114	0	0	114
CANTABRIA.....	83	0	0	83
CANTABRIA.....	83	0	0	83
CASTILLA-LA MANCHA.....	168	2	1	171
ALBACETE.....	30	0	0	30
CIUDAD REAL.....	38	1	1	40
CUENCA.....	15	0	0	15
GUADALAJARA.....	29	0	0	29
TOLEDO.....	56	1	0	57
CASTILLA-LEON.....	237	4	2	243
AVILA.....	8	0	0	8
BURGOS.....	39	0	0	39
LEON.....	55	1	0	56
PALENCIA.....	21	1	0	22
SALAMANCA.....	24	1	0	25
SEGOVIA.....	15	0	1	16
SORIA.....	6	0	0	6
VALLADOLID.....	54	1	1	56
ZAMORA.....	15	0	0	15
CATALUÑA.....	1.090	28	4	1.122
BARCELONA.....	868	18	1	887
GIROÑA.....	118	2	3	123
LLEIDA.....	38	2	0	40
TARRAGONA.....	66	6	0	72
COMUNIDAD VALENCIANA.....	584	10	0	594
ALICANTE.....	211	3	0	214
CASTELLON.....	49	2	0	51
VALENCIA.....	324	5	0	329
EXTREMADURA.....	65	1	0	66
BADAJOS.....	38	1	0	39
CACERES.....	27	0	0	27
GALICIA.....	368	7	2	377
A CORUÑA.....	142	4	1	147
LUGO.....	22	0	0	22
OURENSE.....	19	0	0	19
PONTEVEDRA.....	185	3	1	189
MADRID.....	1.245	14	2	1.261
MADRID.....	1.245	14	2	1.261
MURCIA.....	170	1	2	173
MURCIA.....	170	1	2	173
NAVARRA.....	67	1	1	69
NAVARRA.....	67	1	1	69
PAIS VASCO.....	306	5	0	311
ALAVA.....	61	1	0	62
GUIPUZCOA.....	79	3	0	82
VIZCAYA.....	166	1	0	167
RIOJA (LA).....	21	0	1	22
RIOJA (LA).....	21	0	1	22
CEUTA Y MELILLA.....	9	0	0	9
CEUTA.....	8	0	0	8
MELILLA.....	1	0	0	1
TOTALES.....	6.323	106	20	6.449

El acumulado mensual recibido por AMAT del MTIN recoge los accidentes según fecha de recepción de las Autoridades Laborales y Provinciales e incluye las regularizaciones tramitadas por dichas autoridades en Delta @, por lo que al facilitar esta estadística la diferencia entre acumulados mensuales recibidos cabe la posibilidad de obtener valores negativos.

**ACCIDENTES DE TRABAJO IN ITINERE POR PROVINCIA Y
COMUNIDAD AUTÓNOMA
OCTUBRE 2009**

	LEVES	GRAVES	MORTALES	TOTAL
ANDALUCIA.....	1.150	22	1	1.173
ALMERIA.....	86	1	0	87
CADIZ.....	153	1	0	154
CORDOBA.....	92	1	1	94
GRANADA.....	106	3	0	109
HUELVA.....	50	1	0	51
JAEN.....	42	3	0	45
MALAGA.....	245	4	0	249
SEVILLA.....	376	8	0	384
ARAGON.....	159	1	1	161
HUESCA.....	14	0	0	14
TERUEL.....	8	0	1	9
ZARAGOZA.....	137	1	0	138
ASTURIAS.....	153	2	2	157
ASTURIAS.....	153	2	2	157
BALEARES.....	182	1	0	183
BALEARES.....	182	1	0	183
CANARIAS.....	301	4	0	305
LAS PALMAS.....	185	0	0	185
S. C. DE TENERIFE.....	116	4	0	120
CANTABRIA.....	75	0	0	75
CANTABRIA.....	75	0	0	75
CASTILLA-LA MANCHA.....	160	0	0	160
ALBACETE.....	19	0	0	19
CIUDAD REAL.....	45	0	0	45
CUENCA.....	17	0	0	17
GUADALAJARA.....	39	0	0	39
TOLEDO.....	40	0	0	40
CASTILLA-LEON.....	262	4	2	268
AVILA.....	3	1	0	4
BURGOS.....	34	0	0	34
LEON.....	65	0	0	65
PALENCIA.....	14	0	0	14
SALAMANCA.....	36	1	0	37
SEGOVIA.....	10	0	0	10
SORIA.....	9	2	2	13
VALLADOLID.....	80	0	0	80
ZAMORA.....	11	0	0	11
CATALUÑA.....	1.451	28	4	1.483
BARCELONA.....	1.211	24	3	1.238
GIRONA.....	107	2	0	109
LLEIDA.....	47	0	0	47
TARRAGONA.....	86	2	1	89
COMUNIDAD VALENCIANA.....	523	11	0	534
ALICANTE.....	160	6	0	166
CASTELLON.....	45	1	0	46
VALENCIA.....	318	4	0	322
EXTREMADURA.....	71	4	0	75
BADAJOS.....	45	3	0	48
CACERES.....	26	1	0	27
GALICIA.....	364	6	3	373
A CORUÑA.....	123	1	1	125
LUGO.....	27	3	0	30
OURENSE.....	20	0	0	20
PONTEVEDRA.....	194	2	2	198
MADRID.....	1.363	14	1	1.378
MADRID.....	1.363	14	1	1.378
MURCIA.....	190	1	1	192
MURCIA.....	190	1	1	192
NAVARRA.....	84	1	0	85
NAVARRA.....	84	1	0	85
PAIS VASCO.....	276	4	0	280
ALAVA.....	48	2	0	50
GUIPUZCOA.....	89	0	0	89
VIZCAYA.....	139	2	0	141
RIOJA (LA).....	28	0	0	28
RIOJA (LA).....	28	0	0	28
CEUTA Y MELILLA.....	11	0	0	11
CEUTA.....	7	0	0	7
MELILLA.....	4	0	0	4
TOTALES.....	6.803	103	15	6.921

El acumulado mensual recibido por AMAT del MTIN recoge los accidentes según fecha de recepción de las Autoridades Laborales y Provinciales e incluye las regularizaciones tramitadas por dichas autoridades en Delta @, por lo que al facilitar esta estadística la diferencia entre acumulados mensuales recibidos cabe la posibilidad de obtener valores negativos.

**ACCIDENTES DE TRABAJO IN ITINERE POR PROVINCIA Y
COMUNIDAD AUTÓNOMA
NOVIEMBRE 2009**

	LEVES	GRAVES	MORTALES	TOTAL
ANDALUCIA.....	1.082	26	0	1.108
ALMERIA.....	95	1	-1	95
CADIZ.....	143	0	0	143
CORDOBA.....	77	1	0	78
GRANADA.....	105	5	0	110
HUELVA.....	58	1	0	59
JAEN.....	44	2	0	46
MALAGA.....	245	5	0	250
SEVILLA.....	315	11	1	327
ARAGON.....	153	2	0	155
HUESCA.....	15	1	0	16
TERUEL.....	7	0	0	7
ZARAGOZA.....	131	1	0	132
ASTURIAS.....	156	4	0	160
ASTURIAS.....	156	4	0	160
BALEARES.....	106	1	0	107
BALEARES.....	106	1	0	107
CANARIAS.....	281	3	0	284
LAS PALMAS.....	152	1	0	153
S. C. DE TENERIFE.....	129	2	0	131
CANTABRIA.....	94	1	0	95
CANTABRIA.....	94	1	0	95
CASTILLA-LA MANCHA.....	166	3	0	169
ALBACETE.....	30	1	0	31
CIUDAD REAL.....	45	2	0	47
CUENCA.....	10	0	0	10
GUADALAJARA.....	36	0	0	36
TOLEDO.....	45	0	0	45
CASTILLA-LEON.....	218	2	0	220
AVILA.....	6	0	0	6
BURGOS.....	33	1	0	34
LEON.....	48	0	0	48
PALENCIA.....	10	0	0	10
SALAMANCA.....	26	0	0	26
SEGOVIA.....	11	0	0	11
SORIA.....	8	0	0	8
VALLADOLID.....	68	1	0	69
ZAMORA.....	8	0	0	8
CATALUÑA.....	1.438	34	5	1.477
BARCELONA.....	1.231	27	3	1.261
GIRONA.....	85	1	0	86
LLEIDA.....	43	2	1	46
TARRAGONA.....	79	4	1	84
COMUNIDAD VALENCIANA.....	517	9	1	527
ALICANTE.....	155	3	1	159
CASTELLON.....	35	3	0	38
VALENCIA.....	327	3	0	330
EXTREMADURA.....	75	1	1	77
BADAJOS.....	38	0	0	38
CACERES.....	37	1	1	39
GALICIA.....	313	4	1	318
A CORUÑA.....	129	3	0	132
LUGO.....	19	0	0	19
OURENSE.....	21	0	0	21
PONTEVEDRA.....	144	1	1	146
MADRID.....	1.278	4	3	1.285
MADRID.....	1.278	4	3	1.285
MURCIA.....	203	2	-1	204
MURCIA.....	203	2	-1	204
NAVARRA.....	92	2	0	94
NAVARRA.....	92	2	0	94
PAIS VASCO.....	450	1	2	453
ALAVA.....	71	1	2	74
GUIPUZCOA.....	133	0	0	133
VIZCAYA.....	246	0	0	246
RIOJA (LA).....	33	0	0	33
RIOJA (LA).....	33	0	0	33
CEUTA Y MELILLA.....	12	0	0	12
CEUTA.....	7	0	0	7
MELILLA.....	5	0	0	5
TOTALES.....	6.667	99	12	6.778

El acumulado mensual recibido por AMAT del MTIN recoge los accidentes según fecha de recepción de las Autoridades Laborales y Provinciales e incluye las regularizaciones tramitadas por dichas autoridades en Delta @, por lo que al facilitar esta estadística la diferencia entre acumulados mensuales recibidos cabe la posibilidad de obtener valores negativos.

**ACCIDENTES DE TRABAJO IN ITINERE POR PROVINCIA Y
COMUNIDAD AUTÓNOMA
DICIEMBRE 2009**

	LEVES	GRAVES	MORTALES	TOTAL
ANDALUCIA.....	1.000	25	0	1.025
ALMERIA.....	79	2	0	81
CADIZ.....	157	0	0	157
CORDOBA.....	61	0	0	61
GRANADA.....	92	3	0	95
HUELVA.....	45	1	0	46
JAEN.....	46	2	0	48
MALAGA.....	201	10	0	211
SEVILLA.....	319	7	0	326
ARAGON.....	197	4	0	201
HUESCA.....	18	0	0	18
TERUEL.....	24	1	0	25
ZARAGOZA.....	155	3	0	158
ASTURIAS.....	134	0	1	135
ASTURIAS.....	134	0	1	135
BALEARES.....	171	5	1	177
BALEARES.....	171	5	1	177
CANARIAS.....	310	0	0	310
LAS PALMAS.....	182	0	0	182
S. C. DE TENERIFE.....	128	0	0	128
CANTABRIA.....	84	0	0	84
CANTABRIA.....	84	0	0	84
CASTILLA-LA MANCHA.....	351	5	0	356
ALBACETE.....	104	1	0	105
CIUDAD REAL.....	80	1	0	81
CUENCA.....	35	3	0	38
GUADALAJARA.....	36	0	0	36
TOLEDO.....	96	0	0	96
CASTILLA-LEON.....	379	6	3	388
AVILA.....	14	1	0	15
BURGOS.....	59	1	0	60
LEON.....	115	1	1	117
PALENCIA.....	29	0	0	29
SALAMANCA.....	50	0	1	51
SEGOVIA.....	13	1	1	15
SORIA.....	10	0	0	10
VALLADOLID.....	76	2	0	78
ZAMORA.....	13	0	0	13
CATALUÑA.....	1.231	27	5	1.263
BARCELONA.....	1.041	23	5	1.069
GIRONA.....	64	2	0	66
LLEIDA.....	49	0	0	49
TARRAGONA.....	77	2	0	79
COMUNIDAD VALENCIANA.....	547	14	1	562
ALICANTE.....	180	2	0	182
CASTELLON.....	35	2	1	38
VALENCIA.....	332	10	0	342
EXTREMADURA.....	57	6	0	63
BADAJOS.....	34	5	0	39
CACERES.....	23	1	0	24
GALICIA.....	378	5	0	383
A CORUÑA.....	121	1	0	122
LUGO.....	32	1	0	33
OURENSE.....	34	1	0	35
PONTEVEDRA.....	191	2	0	193
MADRID.....	1.470	8	2	1.480
MADRID.....	1.470	8	2	1.480
MURCIA.....	177	2	1	180
MURCIA.....	177	2	1	180
NAVARRA.....	82	0	1	83
NAVARRA.....	82	0	1	83
PAIS VASCO.....	344	2	0	346
ALAVA.....	67	1	0	68
GUIPUZCOA.....	100	1	0	101
VIZCAYA.....	177	0	0	177
RIOJA (LA).....	40	0	0	40
RIOJA (LA).....	40	0	0	40
CEUTA Y MELILLA.....	7	0	0	7
CEUTA.....	4	0	0	4
MELILLA.....	3	0	0	3
TOTALES.....	6.959	109	15	7.083

El acumulado mensual recibido por AMAT del MTIN recoge los accidentes según fecha de recepción de las Autoridades Laborales y Provinciales e incluye las regularizaciones tramitadas por dichas autoridades en Delta @, por lo que al facilitar esta estadística la diferencia entre acumulados mensuales recibidos cabe la posibilidad de obtener valores negativos.

**ACCIDENTES DE TRABAJO IN ITINERE POR PROVINCIA
ENERO-DICIEMBRE 2009**

	LEVES	GRAVES	MORTALES	TOTAL
ANDALUCIA.....	12.951	325	24	13.300
ALMERIA	986	15	3	1.004
CADIZ	1.932	18	4	1.954
CORDOBA	878	26	2	906
GRANADA	1.198	37	4	1.239
HUELVA	643	13	2	658
JAEN	546	19	0	565
MALAGA	2.941	87	4	3.032
SEVILLA	3.827	110	5	3.942
ARAGON.....	1.788	15	6	1.789
HUESCA	205	2	2	209
TERUEL	109	3	1	113
ZARAGOZA	1.454	10	3	1.467
ASTURIAS.....	1.589	16	7	1.612
ASTURIAS	1.589	16	7	1.612
BALEARES.....	2.153	28	6	2.187
BALEARES	2.153	28	6	2.187
CANARIAS.....	3.186	31	7	3.224
LAS PALMAS	1.917	10	4	1.931
S. C. DE TENERIFE	1.269	21	3	1.293
CANTABRIA.....	1.001	2	1	1.004
CANTABRIA	1.001	2	1	1.004
CASTILLA-LA MANCHA.....	2.064	35	8	2.107
ALBACETE	401	7	4	412
CIUDAD REAL	481	17	2	500
CUENCA	193	5	1	199
GUADALAJARA	369	2	0	371
TOLEDO	620	4	1	625
CASTILLA-LEON.....	2.951	52	14	3.017
AVILA	109	3	1	113
BURGOS	422	10	1	433
LEON	807	13	2	822
PALENCIA	177	2	2	181
SALAMANCA	371	3	2	376
SEGOVIA	116	3	2	121
SORIA	95	6	2	103
VALLADOLID	722	11	1	734
ZAMORA	132	1	1	134
CATALUÑA.....	14.389	326	49	14.764
BARCELONA	12.073	271	28	12.372
GIRONA	980	18	12	1.010
LLEIDA	499	9	4	512
TARRAGONA	837	28	5	870
COMUNIDAD VALENCIANA....	6.353	145	17	6.515
ALICANTE	2.152	43	5	2.200
CASTELLON	474	22	4	500
VALENCIA	3.727	80	8	3.815
EXTREMADURA.....	790	34	2	826
BADAJOS	491	24	0	515
CACERES	299	10	2	311
GALICIA.....	3.906	81	13	4.000
A CORUÑA	1.506	33	3	1.542
LUGO	251	7	2	260
OURENSE	252	4	0	256
PONTEVEDRA	1.897	37	8	1.942
MADRID.....	15.115	116	19	15.250
MADRID	15.115	116	19	15.250
MURCIA.....	2.246	25	7	2.278
MURCIA	2.246	25	7	2.278
NAVARRA.....	836	11	6	853
NAVARRA	836	11	6	853
PAIS VASCO.....	3.597	35	6	3.638
ALAVA	571	7	2	580
GUIPUZCOA	1.103	15	1	1.119
VIZCAYA	1.923	13	3	1.939
RIOJA (LA).....	362	3	2	367
RIOJA (LA)	362	3	2	367
CEUTA Y MELILLA.....	146	0	0	146
CEUTA	87	0	0	87
MELILLA	59	0	0	59
TOTALES.....	75.403	1.280	194	76.877

El acumulado mensual recibido por AMAT del MTIN recoge los accidentes según fecha de recepción de las Autoridades Laborales y Provinciales e incluye las regularizaciones tramitadas por dichas autoridades en Delta@, por lo que al facilitar esta estadística la diferencia entre acumulados mensuales recibidos cabe la posibilidad de obtener valores negativos.

**ACCIDENTES EN JORNADA DE TRABAJO CON BAJA
EVOLUCIÓN MENSUAL
2005-2009**

	ENERO	FEBRERO	MARZO	ABRIL	MAYO	JUNIO	JULIO	AGOSTO	SEPTIEMBRE	OCTUBRE	NOVIEMBRE	DICIEMBRE	ACUMULADO
2006	70.490	80.654	93.395	67.066	85.442	84.368	75.205	71.260	73.449	84.127	88.221	61.555	935.232
2007	72.795	81.062	93.058	62.830	62.831	89.641	87.024	71.119	77.315	90.304	84.478	61.894	934.351
2008	71.181	83.420	68.463	83.890	73.435	66.784	76.212	53.529	65.611	70.417	64.046	51.953	828.941
2009	47.725	50.660	47.608	46.593	53.389	55.054	54.971	44.261	54.069	55.062	53.054	42.627	605.073

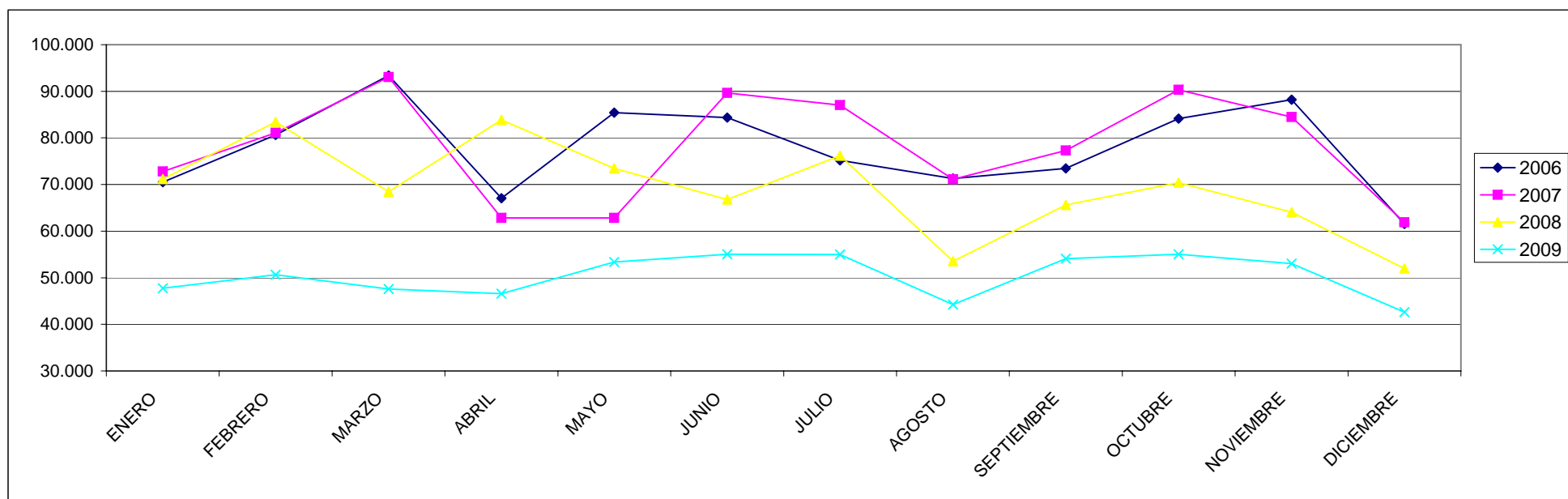

**ACCIDENTES MORTALES EN JORNADA DE TRABAJO
EVOLUCIÓN MENSUAL
2005-2009**

	ENERO	FEBRERO	MARZO	ABRIL	MAYO	JUNIO	JULIO	AGOSTO	SEPTIEMBRE	OCTUBRE	NOVIEMBRE	DICIEMBRE	ACUMULADO
2006	87	62	87	72	93	91	75	104	91	74	89	61	986
2007	86	70	71	54	55	83	74	64	76	83	75	53	844
2008	93	72	62	66	68	76	88	61	59	73	45	68	831
2009	49	49	47	42	54	55	65	52	58	56	59	46	632

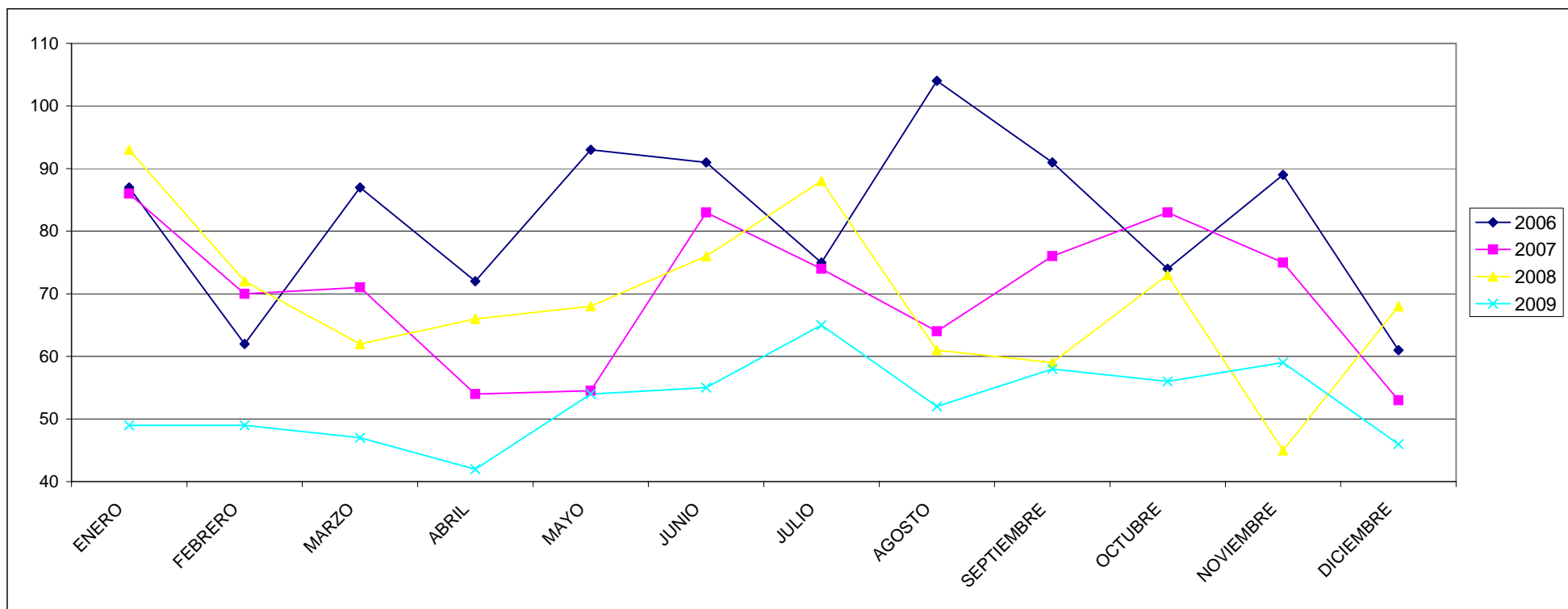

DISTRIBUCIÓN % DE LOS ACCIDENTES EN JORNADA DE TRABAJO CON BAJA POR CC.AA. ENERO-SEPTIEMBRE 2009

